

Desa Yama

HP. 12

792-26-3-1998

NO. 530.3/4001/1/1998/33/98

= N =

DAFTAR ISI 206

10

BADAN PERTANAHAN NASIONAL



SERTIPIKAT

(TANDA BUKTI HAK)

KANTOR PERTANAHAN
KABUPATEN/KOTAMADYA

.....
W O B O S O B O
.....

AJ 860730

| | | | | | | | | | | | | |
|----|---|----|---|----|---|----|---|---|---|----|----|---|
| 11 | • | 25 | • | 04 | • | 16 | • | 4 | • | 00 | 01 | 2 |
|----|---|----|---|----|---|----|---|---|---|----|----|---|

Kantor KEC KACIMARO

BADAN PERTANAHAN NASIONAL

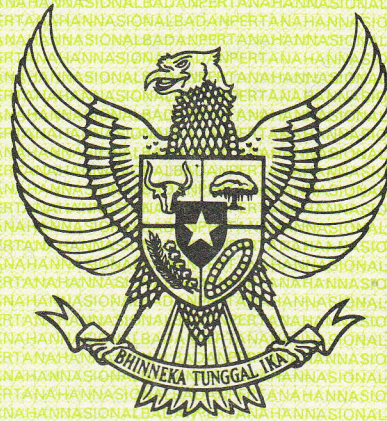

BUKU TANAH

HAK No. 12



PROPINSI

KABUPATEN/KOTAMADYA

KECAMATAN

D E S A / KELURAHAN

KANTOR PERTANAHAN

KABUPATEN/KOTAMADYA

WONOSOBO

DAFTAR ISIAN 208

No. 35 / B / BPN / 1998

DAFTAR ISIAN 307

No. 548 / B / BPN / 1998

11.25.04.16.1.00012

PENDAFTARAN - PERTAMA

Halaman :

a) HAK : PAKAI.
No. : 12
Desa : Kaliwiro.

d) NAMA PEMEGANG HAK : PEMERINTAH DAERAH TINGKAT II WONOSOBO
Berkedudukan di Wonosebo.

b) NAMA JALAN/PERSIL

c) ASAL PERSIL

- 1. Konversi
2. Pemberian hak Pakai asal Tanah Negara bekas Yasan C. No.69 (sebagian).
3. Pemisahan
4. Penggabungan

g) PEMBUKUAN : Wonosebo, Tgl. 14 - 5 - 1998
Kepala Kantor Pertanahan Kabupaten/Kotamadya Wonosebo
ttd.
Ir. TIPTADI, SH.

d) SURAT KEPUTUSAN

KEPALA KANTOR WILAYAH BADAN PERTANAHAN NASIONAL PROPINSI JAWA TENGAH
TANGGAL : 26 - 3 - 1998
NOMOR : SK.530.3/481/1/768/33/98.

h) PENERBITAN SERTIPIKAT : Wonosebo, Tgl. 14 - 5 - 1998
Kepala Kantor Pertanahan Kabupaten/Kotamadya Wonosebo
Ir. TIPTADI, SH.
NIP 010 166 138.

Uang pemasukan/biaya administrasi Rp. 15.000,-

Lamanya hak berlaku selama waktu dipergunakan untuk Kantor Kecamatan Kaliwiro.

Berakhirnya hak Tgl.

e) SURAT UKUR GAMBAR SITUASI

Tgl. : 17 - 4 - 1997.
No. : 821/BPM/1997.
Luas : ± 10.010 M2.

i) PENUNJUK

11.25.04.16.4.00012

Nomor hak : P. 412

S. 72

SURAT UKUR
GAMBAR SITUASI

Nomor : 824 / BPN / 19-97

SEBIDANG TANAH TERLEKAT DALAM

Propinsi : Jawa Tengah

Kabupaten/Kotamadya : Wonorejo

Kecamatan : Kaliwiro

Desa/Kelurahan : Kaliwiro

Lembar : Kotak : Nomor Pendaftaran :

Keadaan Tanah : Tanah tegalan

Tanda-tanda batas : Patok besi; besi 1 s/d VI berdiri didalam batas, telah memenuhi

P.M.A. No.8/1961

Luas : ± 10.010 M2. (Sepuluh ribu sepuluh meter persegi)

Penunjukan dan penetapan batas : batas-2 ditunjukkan oleh Bp. MARDI



PERBANDINGAN 1 : 1000.....

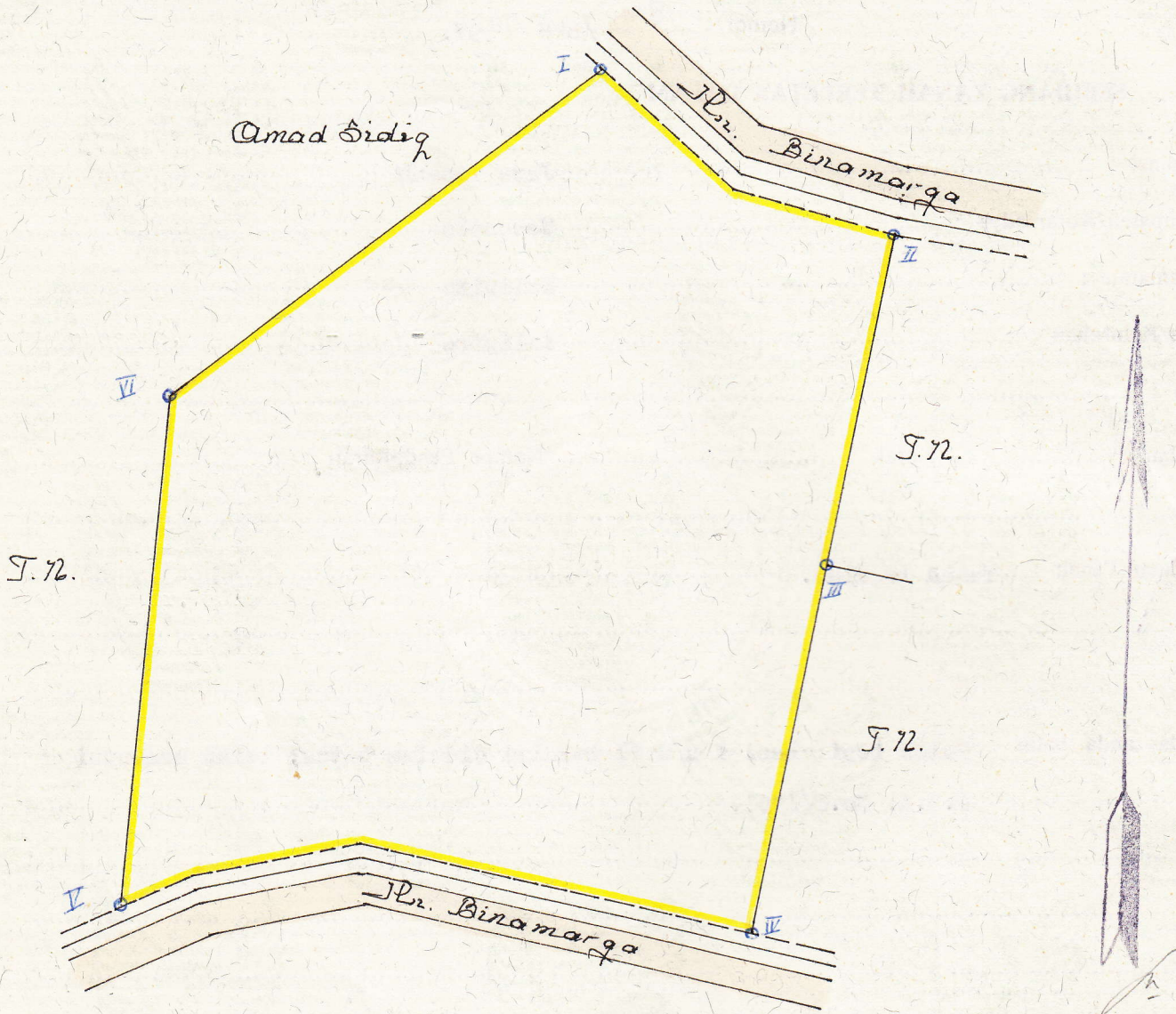

PENJELASAN : batas tanah ini

