

Kantor Wedono
Kalmirio

3

DEPARTEMEN DALAM NEGERI



S E R T I P I K A T

(TANDA BUKTI HAK)

KABUPATEN/KOTAMADYA

DATI II WONOSOBO.

4541825

DEPARTEMEN DALAM NEGERI



S E R T I P I K A T

(T A N D A B U K T I H A K)

BUKU-TANAH: DESA: KALIWIRO. ✓
 HAK: PAKAI. ✓ No. 30
 68 SURAT-UKUR: NO. 1020 TAHUN 1979

4541825

KANTOR SUB-DIREKTORAT AGRARIA
KABUPATEN/KOTAMADYA

DATI II WONOSOBO. ✓

DEPARTEMEN DALAM NEGERI



BUKU TANAH

PROPINSI : JAWA TENGAH. ✓
 KABUPATEN/KOTAMADYA : WONOSOBO. ✓
 KECAMATAN : KALIWIRO. ✓
 DESA : KALIWIRO. ✓

BIAYA
 Rp. 500.- ✓

DAFTAR PENGHASILAN
 No. 301/E/..... /1980. ✓

4541825

KANTOR SUB-DIREKTORAT AGRARIA
 KABUPATEN/KOTAMADYA

DATI II WONOSOBO. ✓

2055/201/1980

PENDAFTARAN - PERTAMA

Halaman :

<p>a) HAK : PAKAI. ✓</p> <p>No. : 3 ✓</p> <p>Desa : KALIWIRO. ✓</p>	<p>f) NAMA PEMEGANG HAK</p> <p style="text-align: center;">PEMERINTAH DAERAH TINGKAT II WONOSOBO. ✓</p>										
<p>b) NAMA JALAN/PERSIL</p>											
<p>c) ASAL PERSIL</p> <p>1. Konversi</p> <p>2. Pemberian hak Pakai /</p> <p>3. Pemisahan dari</p> <p>4. Penggabungan</p>	<p>g) PENDAFTARAN</p> <p style="text-align: center;">Wonosobo. Tgl. 12 - 9 - 1980.</p> <p>A.n. BUPATI/WALIKOTA/KDH A.n. BUPATI/WALIKOTA/KDH</p> <p style="text-align: center;">TK II Wonosobo. Kantor</p> <p style="text-align: center;">Kepala Sub Direktorat Agraria Kepala Sub Direktorat Agraria</p> <p>u.b. Kepala Seksi Pendaftaran Tanah</p> <p style="text-align: center;">ttd. ttd.</p> <p style="text-align: center;">(MUBAIDI NGIZOM B.S.G). (P.B SOETARDI BA).</p> <p style="text-align: center;">NIP. 010051725.- NIP. 010024600.-</p>										
<p>d) SURAT KEPUTUSAN</p> <p>Gubernur Kepala Daerah Propinsi Jawa Tengah Tgl: 20 - 3 - 1980. No. SKDA.II/HP/421/1980</p> <p>Ganti rugi/uang wajib</p> <p>Lamanya hak berlaku</p> <p>Berakhir</p>	<p>h) PENGELUARAN SERTIPIKAT</p> <p style="text-align: center;">Wonosobo. Tgl. 12 - 9 - 1980.</p> <p>A.n. BUPATI/WALIKOTA/KDH A.n. BUPATI/WALIKOTA/KDH</p> <p style="text-align: center;">TK II Wonosobo. Kantor</p> <p style="text-align: center;">Kepala Sub Direktorat Agraria Kepala Sub Direktorat Agraria</p> <p>u.b. Kepala Seksi Pendaftaran Tanah</p> <p style="text-align: right;">Mengetahui : An. Bupati Kepala Daerah TK II Wonosobo. Kepala Kantor Agraria.</p> <p style="text-align: center;">(MUBAIDI NGIZOM B.S.G). (P.B SOETARDI BA).</p> <p style="text-align: center;">NIP. 010051725.- NIP. 010024600.-</p>										
<p>e) SURAT UKUR/URAIAN BATAS</p>	<p>i) PENUNJUK Warkah No. 44/208/1980.</p>										
<p>628</p> <p>No: 1020/1979</p> <p>Luas: ± 9.720 m²</p>	<p>j) CATATAN MENGENAI PAJAK</p> <table border="1" style="width: 100%; border-collapse: collapse;"> <thead> <tr> <th style="width: 15%;">Tahun</th> <th style="width: 15%;">Besarnya</th> <th style="width: 15%;">Tambahan</th> <th style="width: 15%;">Pengurangan</th> <th style="width: 40%;">Catatan</th> </tr> </thead> <tbody> <tr> <td> </td> <td> </td> <td> </td> <td> </td> <td> </td> </tr> </tbody> </table>	Tahun	Besarnya	Tambahan	Pengurangan	Catatan					
Tahun	Besarnya	Tambahan	Pengurangan	Catatan							

Nomor hak : Pakai 3

4541825

Nomor : 020 /19 79

~~SURAT UKUR~~ / Gr

SEBIDANG TANAH TERLETAK DALAM

Propinsi Jawa Tengah
Kabupaten/Kotamadya Wonorejo
Kecamatan Kaliwiro
Desa Kaliwiro

Luas : ± 9720 m² (sembilan ribu tujuh ratus dua puluh meter persegi)

Penunjukan dan penetapan batas :

PERBANDINGAN 1 : 1000

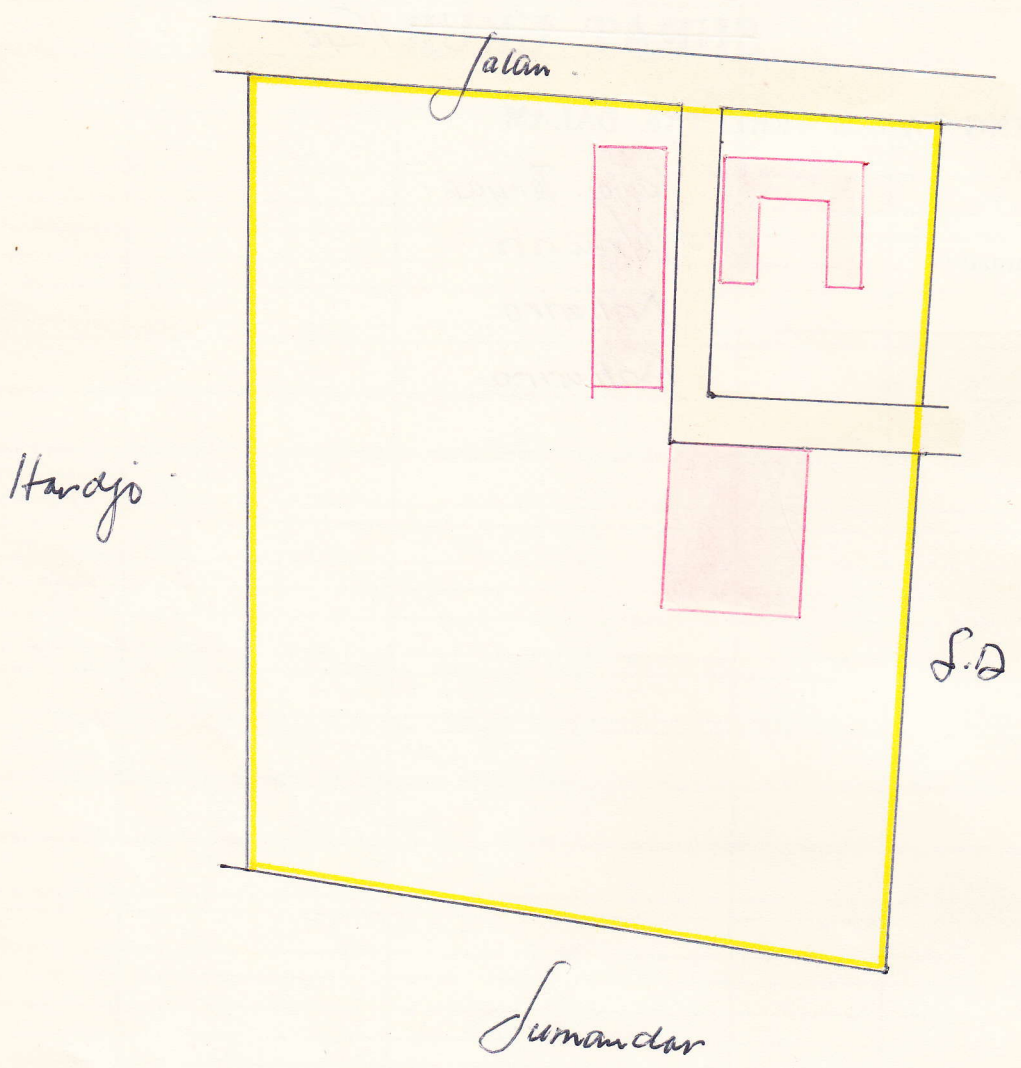

PENJELASAN :  batas tanah ini

Hal lain-lain :

.....

.....

.....

.....

.....

Untuk sertipikat

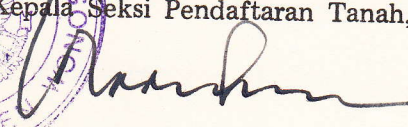
Wausoto tgl. *12* *Kantor* *9* 19 *80*
 Kepala Sub Direktorat Agraria
 Kabupaten/Kotamadya *Wausoto*
 ub.
 Kepala Seksi Pendaftaran Tanah,

 (MUBAIDI NGIZOM, B. SC.)
 NIP. 010051725

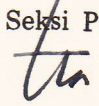

Wausoto tgl. *11-8-* 19 *79*
 Kepala Sub Direktorat Agraria
 Kabupaten/Kotamadya *Wausoto*
 ub.
 Kepala Seksi Pendaftaran Tanah,

 (P.B. SOETARDI, BA.)
 NIP. 010024600

Lihat surat ukur Penggabung Nomor /19 Nomor hak:

Pengganti

DIKELUARKAN SURAT UKUR		Luas	Nomor hak	Sisa luas
Tanggal	Nomor			