

**BADAN PERTANAHAN NASIONAL**  
**DEPARTEMEN DALAM NEGERI**



**S E R T I P I K A T**

(TANDA BUKTI HAK)

KABUPATEN/KOTAMADYA

DATI II WONOSOBO.-

B 2353030

**BADAN PERTANAHAN NASIONAL**  
**~~DEPARTEMEN DALAM NEGERI~~**



**S E R T I P I K A T**  
**(TANDA BUKTI HAK)**

.....

BUKU-TANAH DESA : WONOBOTO.  
HAK : PAKAI. No. 5  
SURAT-UKUR NO. : 3012. TAHUN 1989.

**KANTOR AGRARIA**  
**KABUPATEN/KOTAMADYA**

WONOSOBO.

**BADAN PERTANAHAN NASIONAL**  
**~~DEPARTEMEN DALAM NEGERI~~**



**BUKU TANAH**

PROPINSI : JAWA - TENGAH.  
 KABUPATEN/KOTAMADYA : WONOSOBO.  
 KECAMATAN : WATUMALANG.  
 DESA/KELURAHAN : WONOROTO.

PEMBUKUAN (DI. 208)  
 No. 13 / WIL / 1989.  
 BIAYA Rp. 5000,-  
 DAFTAR PENGHASILAN (DI. 307)  
 No. 157 / A / 1989.

KANTOR AGRARIA  
 KABUPATEN/KOTAMADYA : WONOSOBO.-

# PENDAFTARAN - PERTAMA

Halaman :

<p>a) HAK : PAKAI. No. : 5 Desa : WONOROTO.</p>	<p>f) NAMA PEMEGANG HAK PEMERINTAH KABUPATEN DATI II WONOSOBO</p>										
<p>b) NAMA JALAN/PERSIL Wonoroto / Rumah dinas</p>											
<p>c) ASAL PERSIL 1. Konversi 2. Pemberian hak Pakai. 3. Pemisahan 4. Penggabungan</p>	<p>g) PENUNJUK Warkah No. 13 / WTL / 1989.</p>										
<p>d) SURAT KEPUTUSAN Kepala Kantor Wilayah Badan Pertanahan Nasional Propinsi Jawa - Tengah Tgl. 26 - 7 - 1989. No. SK. DA. II / HP / 384 / 1 / 2031 / 89.  Ganti rugi / uang wajib  Lamanya hak berlaku  Berakhirnya hak Tgl.</p>	<p>h) PEMBUKUAN Wonosobo. Tgl. 20 - 9 - 1989 <del>A.n. BUPATI/WALIKOTAMADYA KDH</del> A.n. BUPATI/WALIKOTAMADYA KDH  Kepala Kantor Agraria u.b. Kepala Seksi Pendaftaran Tanah  ttd. ttd.  W. DJATMIKO.P, BA. NIP. 010017193.</p>										
<p>e) SURAT UKUR  Tgl. 19 - 9 - 1989.  No. 3012.  Luas : ± 306.M2.</p>	<p>i) SERTIPIKAT Wonosobo. Tgl. 20. 9. 1989. <del>A.n. BUPATI/WALIKOTAMADYA KDH</del> A.n. BUPATI/WALIKOTAMADYA KDH  Kepala Kantor Agraria u.b. Kepala Seksi Pendaftaran Tanah   W. DJATMIKO.P, BA. NIP. 010017193.</p>										
	<p>k) CATATAN MENGENAI PAJAK</p> <table border="1" style="width: 100%; border-collapse: collapse;"> <thead> <tr> <th style="width: 15%;">Tahun</th> <th style="width: 15%;">Besarnya</th> <th style="width: 15%;">Penambahan</th> <th style="width: 15%;">Pengurangan</th> <th style="width: 40%;">Catatan</th> </tr> </thead> <tbody> <tr> <td> </td> <td> </td> <td> </td> <td> </td> <td> </td> </tr> </tbody> </table>	Tahun	Besarnya	Penambahan	Pengurangan	Catatan					
Tahun	Besarnya	Penambahan	Pengurangan	Catatan							

Nomor hak : P.5 .....

Nomor : 3012 /19 89.

# SURAT UKUR

## SEBIDANG TANAH TERLETAK DALAM

Propinsi : ..... JAWA - TENGAH. .....

Kabupaten/Kotamadya : ..... WONOSOBO. .....

Kecamatan : ..... WATUMALANG. .....

Desa/Kelurahan : ..... WONOROTO. .....

Peta : .....

Lembar : ..... Kotak : ..... Nomor Pendaftaran : .....

Kedaaan Tanah : .....

Tanda tanda batas : .....

Luas : ..... ± 306 M2 .....

Penunjukan dan penetapan batas : .....

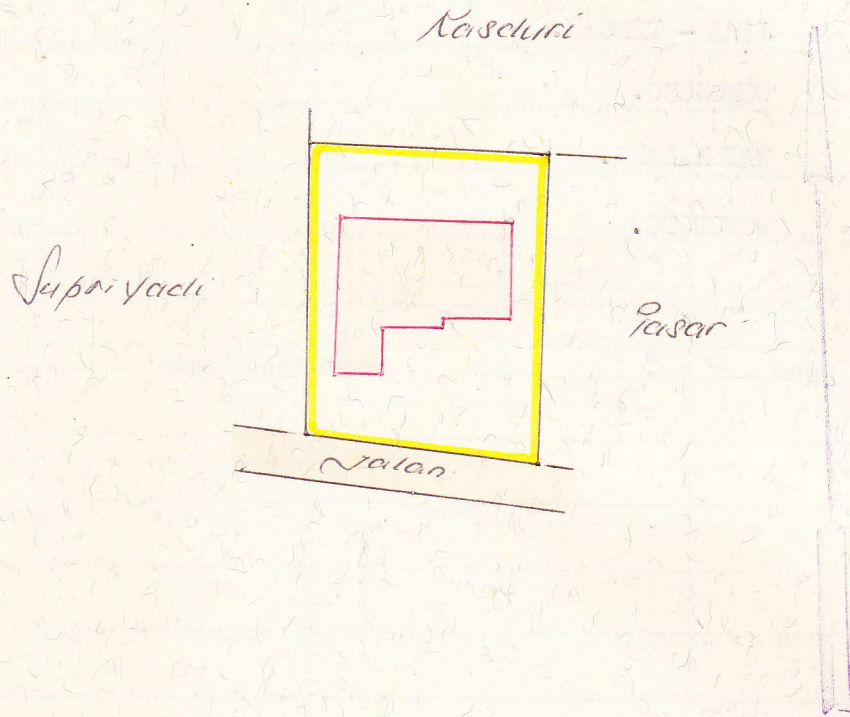

PENJELASAN : ..... batas tanah ini

Hal lain-lain : .....

D.I. 302 tgl. .... No. ....

D.I. 307 tgl. 20. 9. 1989 No. 150 / E / 89

Prinya Rp 100.000.000

UNTUK SERTIPIKAT

WONOSOBO Tgl. 20. 9. 1989

WONOSOBO Tgl. 19. 9. 1989

A.n. BUPATI/WALIKOTAMADYA KDH

A.n. BUPATI/WALIKOTAMADYA KDH

Kepala Kantor Pertanahan  
Kepala Kantor Agraria

Kepala Kantor Pertanahan  
Kepala Kantor Agraria

Kepala Seksi Pendaftaran Tanah

u.b. Kepala Seksi Pendaftaran Tanah.



W. DJATMIKO. P. BA  
NIP. 010017193

td

W. DJATMIKO. P. BA  
NIP. 010017193

Lihat surat ukur Pemisahan Nomor : ..... /19..... Nomor hak : .....  
Penggabungan  
Pengganti

DIKELUARKAN SURAT UKUR		Luas	Nomor hak	Sisa luas
Tanggal	Nomor			