

BU 076534

BADAN PERTANAHAN NASIONAL REPUBLIK INDONESIA



SERTIPIKAT (TANDA BUKTI HAK)

KANTOR PERTANAHAN
KABUPATEN / KOTA

WONOSOBO

1 1 • 2 5 • 1 2 • 0 3 • 4 • 0 0 0 4 3

BADAN PERTANAHAN NASIONAL REPUBLIC INDONESIA



BPN RI

SERTIPIKAT

HAK PAKAI No. 00043

PROVINSI JAWA TENGAH
KABUPATEN / KOTA WONOSOBO
KECAMATAN GARUNG
DESA / KELURAHAN GARUNG

DAFTAR ISIAN 307
No. 15861 / BPN / 16

DAFTAR ISIAN 208
No. 8220 / BPN / 16

KANTOR PERTANAHAN
KABUPATEN / KOTA
WONOSOBO

1 1 . 2 5 . 1 2 . 0 3 . 4 . 0 0 0 4 3

PENDAFTARAN - PERTAMA

Halaman

<p>a) HAK PAKAI No. 00043 Desa / Kelurahan GARUNG Tgl. berakhirnya hak Untuk jangka waktu selama dipergunakan</p>	<p>d) NAMA PEMEGANG HAK PEMERINTAH KABUPATEN WONOSOBO Tanggal lahir / akta pendirian</p>
<p>b) NIB 11.25.12.03.00278 Letak Tanah GARUNG</p>	<p>g) PEMBUKUAN Wonosobo, 04-08-2016 Kepala Kantor Pertanahan Kabupaten / Kota Wonosobo</p>
<p>c) ASAL HAK 1. Konversi 2. Pemberian hak 3. Pemecahan / Pemisahan / Penggabungan bidang</p>	<p>BPNRI AGUS SUPRIJANTO, SH NIP 19600827 198503 1 002</p>
<p>d) DASAR PENDAFTARAN 1. Daftar Isian 202 Tgl. No. 01-06-2016 2. Surat Keputusan Tgl. No. 34/HP/BPN-00.00/2016 3. Permohonan Pemecahan / Pemisahan / Penggabungan bidang Tgl. No.</p>	<p>h) PENERBITAN SERTIPIKAT Wonosobo, 04-08-2016 Kepala Kantor Pertanahan Kabupaten / Kota Wonosobo AGUS SUPRIJANTO, SH NIP 19600827 198503 1 002</p>
<p>e) SURAT UKUR Tgl. 27-07-2016 No. 00020/Garung/2016 Luas. 2320 M²</p>	<p>AGUS SUPRIJANTO, SH NIP 19600827 198503 1 002</p>
<p>i) PENUNJUK - Dipergunakan untuk Pertanian (Tegalan) - Hak Pakai ini tidak boleh dipergunakan untuk tujuan lain / dialihkan haknya tanpa persetujuan tertulis dari Kepala Kantor Pertanahan Wonosobo.</p>	



BU 076534

DAFTAR ISIAN 207

1 1 • 2 5 • 1 2 • 0 3 • 4 • 0 0 0 4 3

NIB : 11251203.00278

SURAT UKUR

Nomor 00020/Garung/2016

SEBIDANG TANAH TERLETAK DALAM

Provinsi : Jawa Tengah

Kabupaten/Kota : Wonosobo

Kecamatan : Garung

Desa/Kelurahan : Garung

Peta : Pendaftaran Nomor Peta Pendaftaran : 49.1-36.069-12-2

Lembar : Kotak : D3

Keadaan Tanah : Sebidang tanah kosong.

Tanda-tanda batas telah terpasang sesuai dengan Peraturan Pemerintah Nomor 24 Tahun 1997 jo Peraturan Menteri Negara Agraria/ Kepala Badan Pertanahan Nasional Nomor 3 Tahun 1997 Pasal 22 Ayat 1.

Luas : 2320 m2 (Dua Ribu Tiga Ratus Dua Puluh Meter Persegi)

Penunjukan dan penetapan batas : Batas-batas ditunjukkan oleh : RINO AYATI, SE a.n (pemohon/ kuasa pemohon) dan disetujui oleh pihak-pihak berbatasan.

Ditapkan dan diukur oleh SUHARYANTO, A.Ptm

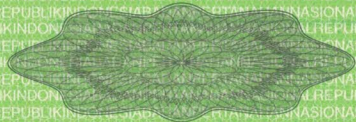

SKALA 1 :1000.....

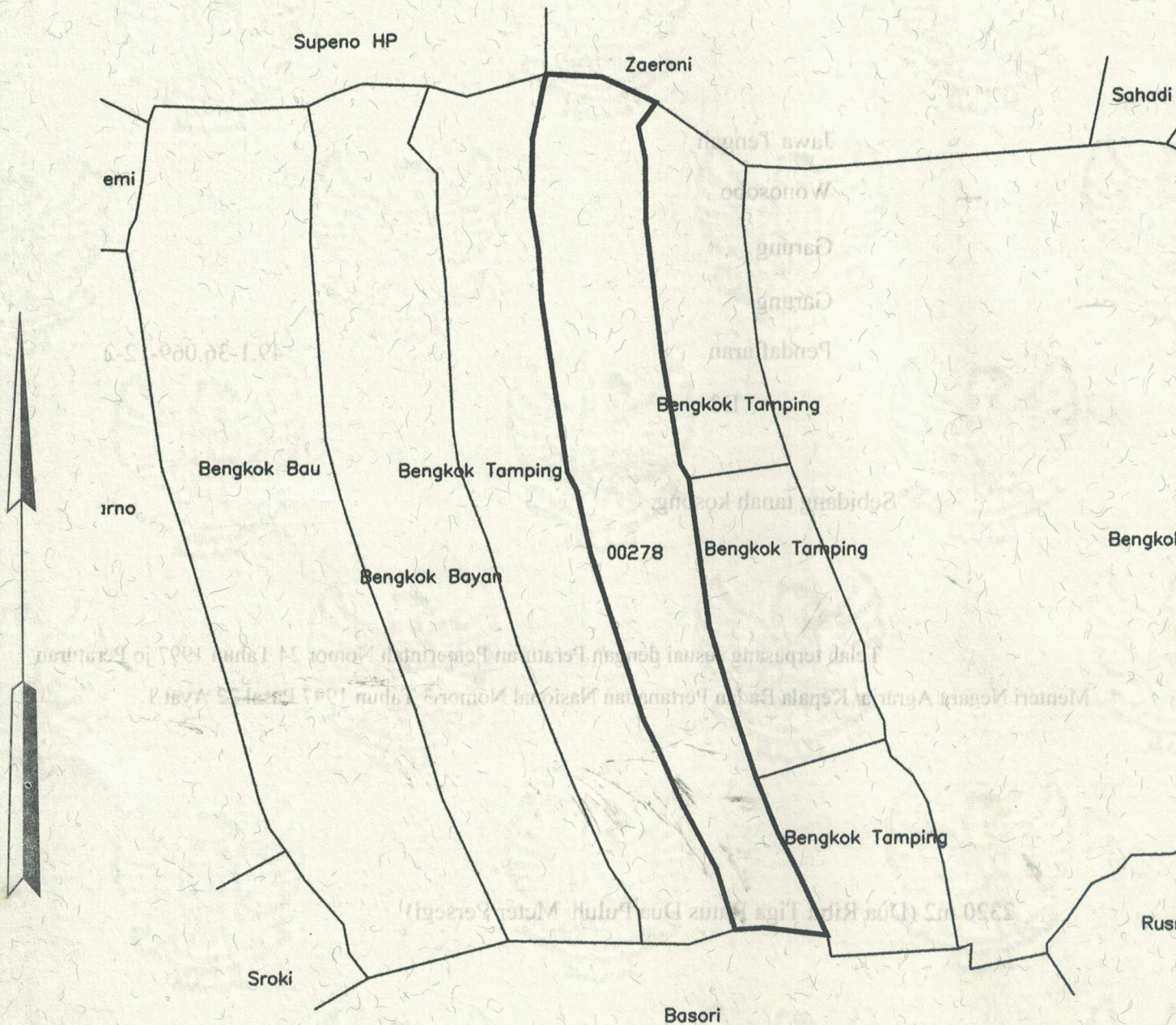

Koordinat titik tengah : 247314,693233

PENJELASAN : batas tanah ini

Nohardi

WONOSOBO, 27 AGUSTUS 2016

Wonosobo

KARLONO, A. M. H.
1002120102031001



SUPRIANTO, S.H.
10008271025031002

