

# BADAN PERTANAHAN NASIONAL



## SERTIPIKAT

( TANDA BUKTI HAK )

KEL JARAKSARI  
GOR

KANTOR PERTANAHAN  
KABUPATEN/KOTAMADYA

WOKOSORO

AJ 861025

11.25.09.04.4.00002

136



JARAKSARI  
37

# BADAN PERTANAHAN NASIONAL



## BUKU TANAH

HAK : ..... P A K A I. No. 22.136



PROVINSI : ..... **JAWA - TENGAH.**  
KABUPATEN/KOTAMADYA : ..... **WONOSODO.**  
KECAMATAN : ..... **WONOSODO.**  
D E S A / K E L U R A H A N : ..... **JARAKSARI.**

KANTOR PERTANAHAN  
KABUPATEN/KOTAMADYA-

DAFTAR ISIAN 208  
No. 928 / A / BPN / 1997

DAFTAR ISIAN 307  
No. 1348 / A / BPN / 1997

**WONOSODO.**

11.25.09.04.4.000-02  
136

**PENDAFTARAN - PERTAMA**

Halaman :

a) HAK : **PAKAI.**  
 No. : **136**  
 Desa : **JARAKSARI.**

b) NAMA JALAN/PERSIL  
**Mok Singkir Patihan/Tegalana.**

- c) ASAL PERSIL
1. Konversi **Hak yasan C. 1.P.69.S.II.**
  2. Pemberian hak
  3. Pemisahan
  4. Penggabungan

f) NAMA PEMEGANG HAK  
 = **PEMERINTAH DESA JARAKSARI** =

g) PEMBUKUAN

**Wonosobo,** Tgl. **25-11-1997**

Kepala Kantor Pertanahan  
 Kabupaten/Kotamadya  
**WONOSORO.**

**Ir. TIPTADI, SH.**

NIP **010 166 138.**

d) SURAT KEPUTUSAN

h) PENERBITAN SERTIPIKAT

**Wonosobo,** Tgl. **25-11-1997**

Kepala Kantor Pertanahan  
 Kabupaten/Kotamadya  
**WONOSORO.**

Uang pemasukan/biaya administrasi

Lamanya hak berlaku

Berakhirnya hak

Tgl.

**Ir. TIPTADI, SH.**

NIP **010 166 138.**

e) SURAT UKUR  
GAMBAR SITUASI

i) PENUNJUK

Tgl. : **14 - 10 - 1997.**

No. : **1824/PPH/1997.**

Luas : **± 965.M2.**



11.25.09.04.4.00082

Nomor hak : 119.92

01. P 69. S II.

# SURAT UKUR GAMBAR SITUASI

Nomor : 1024/BPN/119.92

## SEBIDANG TANAH TERLEAK DALAM

Propinsi : **JAWA TENGAH.**

Kabupaten/Kotamadya : **WONOSOBO.**

Kecamatan : **WONOSOBO.**

Desa/Kelurahan : **JARAKSARI.**

Peta Lembar : Kotak : Nomor Pendaftaran

Keadaan Tanah : **Sebidang tanah pekarangan berdiri diatasnya sebuah bangunan rumah**

Tanda-tanda batas : **Patok kayu I s/d IV berdiri diatas batas**

Luas : **± 965 M2 ( Sembilan ratus enam puluh lima meter persegi )**

Penunjuk dan penetapan batas : **Pemang dosa Yasmudi**



PERBANDINGAN 1 : 1000

Kantor penerangan.

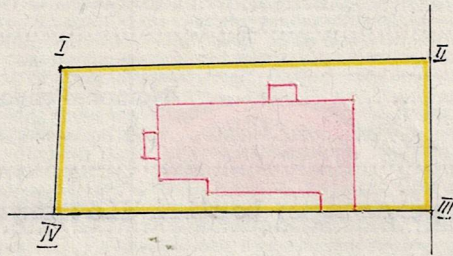

R.N.K.A.

Gedung S.D.

PENJELASAN : ..... batas tanah ini

