

DEPARTEMEN DALAM NEGERI



S E R T I P I K A T

(TANDA BUKTI HAK)

KABUPATEN/KOTAMADYA

4399266

DATI II WONOSOBO

HP 101

KOMPLEK MASJID VANI KAB WSB
(Eks. TENIS BAND)

DPMPJP

DEPARTEMEN DALAM NEGERI



S E R T I P I K A T

(TANDA BUKTI HAK)

BUKU-TANAH: DESA: WONOSOBO. TIMUR

HAK PAKAI. No. 26. 101

SURAT UKUR: NO. 735 TAHUN 1979

4399266

KANTOR SUB-DIREKTORAT AGRARIA
KABUPATEN/KOTAMADYA

WONOSOBO.

DEPARTEMEN DALAM NEGERI



BUKU TANAH

PROPINSI : JAWA - TENGAH. ✓
 KABUPATEN/KOTAMADYA : WONOSOBO. ✓
 KECAMATAN : WONOSOBO. ✓
 DESA : WONOSOBO. TIMUR ✓

BIAYA
 Rp. 5.000,- ✓

DAFTAR PENGHASILAN
 No. 209/ E /19 80. ✓

4399266

KANTOR SUB-DIREKTORAT AGRARIA
 KABUPATEN/KOTAMADYA

DATI II WONOSOBO.- ✓

1217/301/1980

PENDAFTARAN - PERTAMA

Halaman :

<p>a) HAK : PAKAI. ✓</p> <p>No. : 26. 101 ✓</p> <p>Desa : WONOSOBO TIMUR</p>	<p>f) NAMA PEMEGANG HAK = PEMERINTAH DAERAH TINGKAT II KAB. WONOSOBO =</p>										
<p>b) NAMA JALAN/PERSIL HKB: 11250920.01047</p>	<p>g) PENDAFTARAN Wonosobo. Tgl. 20 - 6 - 1980. ✓</p> <p>A.n. BUPATI/WALIKOTA/KDH Tk. II. Wonosobo. Kantor Kepala Sub-Direktorat Agraria</p> <p>u.b. Kepala Seksi Pendaftaran Tanah</p> <p style="text-align: center;">ttd.</p> <p>(MUBAIDI NGIZOM B.Sc) - NIP.010051725.</p>										
<p>c) ASAL PERSIL</p> <p>1. Konversi</p> <p>2. Pemberian hak Pakai ✓</p> <p>3. Remisahan dari-</p> <p>4. Penggabungan</p>	<p>A.n. BUPATI/WALIKOTA/KDH Tk. II. Wonosobo. Kantor Kepala Sub-Direktorat Agraria</p> <p>u.b. Kepala Seksi Pendaftaran Tanah</p> <p style="text-align: center;">ttd.</p> <p>(P.B. SOETARDI BA) - NIP.010024600.</p>										
<p>Dasar d) SURAT KEPUTUSAN Gubernur Kepala Daerah Propinsi Jawa - Tengah Tgl. 8-2-1980. No. SK. DA. II/HP/338/1980</p>	<p>h) PENGELUARAN SERTIPIKAT Wonosobo. Tgl. 20 - 6 - 1980.</p> <p>A.n. BUPATI/WALIKOTA/KDH Kepala Sub-Direktorat Agraria</p> <p>u.b. Kepala Seksi Pendaftaran Tanah</p> <p style="text-align: center;">Mengetahui : An. Bupati Kepala Daerah Tk. II. Wonosobo Kepala Kantor Agraria.</p>										
<p>Ganti rugi/uang wajib</p> <p>Lamanya hak berlaku</p> <p>Berakhir</p>	<p>i) PENUNJUK Warkah No: 312/208/1980.</p>										
<p>e) SURAT UKUR/URAIAN BATAS</p> <p>No. 725-1/1979</p> <p>No. 00279/Wonosobo Timur/2016</p> <p>Luas : ± 8.610 m² ± 1.367 m² ± 7.243 m²</p>	<p>j) CATATAN MENGENAI PAJAK</p> <table border="1" style="width: 100%; border-collapse: collapse;"> <thead> <tr> <th style="width: 15%;">Tahun</th> <th style="width: 20%;">Besarnya</th> <th style="width: 20%;">Tambahkan</th> <th style="width: 20%;">Pengurangan</th> <th style="width: 25%;">Catatan</th> </tr> </thead> <tbody> <tr> <td> </td> <td> </td> <td> </td> <td> </td> <td> </td> </tr> </tbody> </table>	Tahun	Besarnya	Tambahkan	Pengurangan	Catatan					
Tahun	Besarnya	Tambahkan	Pengurangan	Catatan							



**PENGATATAN PERALIHAN HAK, HAK LAIN-LAIN dan PENGHAPUSANNYA
(PERUBAHAN)**

Sebab perubahan	Tanggal pencatatan Penghapusan biaya dan No. Daft. Pengh.	Nama yang berhak dan Pemegang hak lain-lainnya	Warkah	Tanda tangan Kepala Kantor, dan Cap Kantor
<p>GANTI KELURAHAN Berdasarkan PERDA Kab. Wonorejo No. 12 Tahun 2003 Revisi menjadi HAK-HAK No. <u>HP. No. 101</u> Kelurahan Wonorejo Timur tanggal: <u>27-10-2015</u></p>				<p align="center">An. Kepala Kantor Pertanahan KABUPATEN WONOREJO Kepala Sub Seksi Pendaftaran H... SETIA AJI HARTOYO, A. Ptnh NIP. 1970901 198903 1 001</p> 
<p>Perubahan Sebagian Seluas 1.567 M² Mendukung: - Keputusan Bupati Wonorejo Nomor : 020/495/2015 Tgl. 26-10-2015 Jo - Keputusan Bupati Wonorejo Nomor : 020/498/2015 Tgl. 26-10-2015 Jo - Keputusan Bupati Wonorejo Nomor : 020/507/2015 Tgl. 27-10-2015 Jo - Naskah Perjanjian Hibah Daerah (NPHD) Tanah Milik Pemerintah Kabupaten Wonorejo kepada Kejaksaan Republik Indonesia Tgl. 27-10-2015 Jo - Berita Acara No. 020/612/2015 Tgl. 27-10-2015 - Lihat Hak Pokok No. 00102 Kelurahan Wonorejo Timur</p>				<p align="center">KEPALA KANTOR PERTANAHAN KABUPATEN WONOREJO SEPYO ACHANTO, S.H., M.H NIP. 19671012 198003 1 003</p> 

Nomor hak : *101*
~~1125081-03041-41~~ 9

4399266

Nomor : ~~735~~ *11979*
Nomor s. 00279/Wonosobo Timur/2016

SURAT UKUR /Gs.

SEBIDANG TANAH TERLETAK DALAM

Propinsi *Jawa Tengah*

Kabupaten/Kotamadya *Wonosobo*

Kecamatan *Wonosobo*

Desa *Wonosobo TIMUR*

Luas : *± 8.610 m² (Delapan ribu enam ratus sepuluh meter persegi)* -

1367 m²

7243 m² (TUJUH RIBU DUA RATUS EMPAT PULUH TIGA METER PERSEGI) *13/10/16*

Penunjukan dan penetapan batas :

PERBANDINGAN 1 : 1000

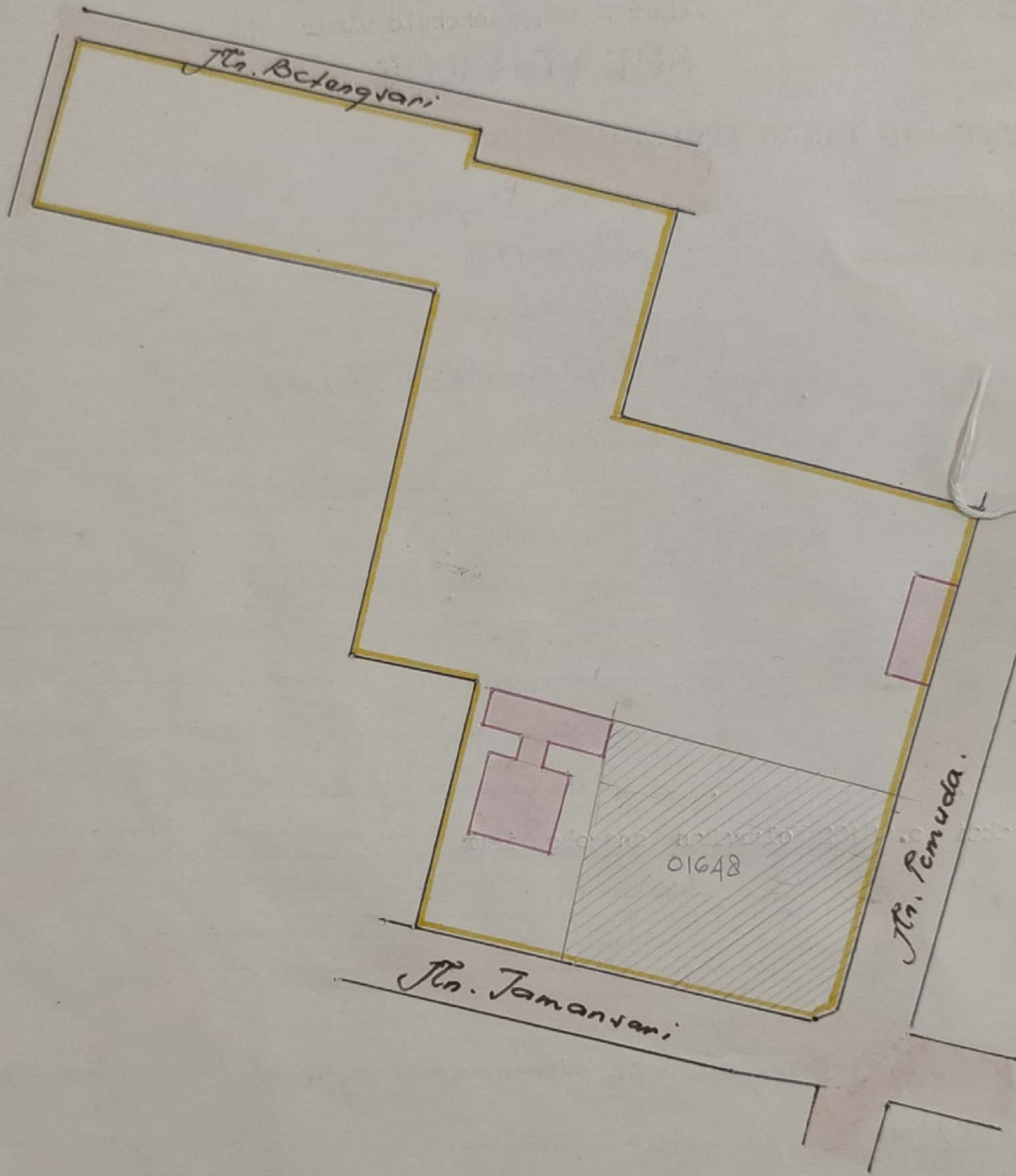

PENJELASAN :

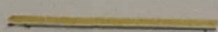

batas tanah ini

CEK PLOT BIDANG TANAH UNTUK GANTI WILAYAH ADMINISTRASI



Tanpa Skala

Nomor : IX/2016

Objek Bidang tanah dimaksud :

Data Sebelum Ganti Wilayah :

Kode Desa/Kelurahan	: 11250920	NIB	: -
Desa/ Kelurahan	: Wonosobo	Luas	: $\pm 8610 \text{ m}^2$
Kecamatan	: Wonosobo	SU/GS	: 735/1979
Kabupaten	: Wonosobo	Sertipikat	: 11250920.4.00026
Propinsi	: Jawa Tengah		

Data Sesudah Ganti Wilayah :

Kode Desa/Kelurahan	: 11250920	NIB	: 01647
Desa/ Kelurahan	: Wonosobo Timur	Luas	: $\pm 8610 \text{ m}^2$
Kecamatan	: Wonosobo	SU/GS	: 00279/2016
Kabupaten	: Wonosobo	Sertipikat	: 11250920.4.00101
Propinsi	: Jawa Tengah		

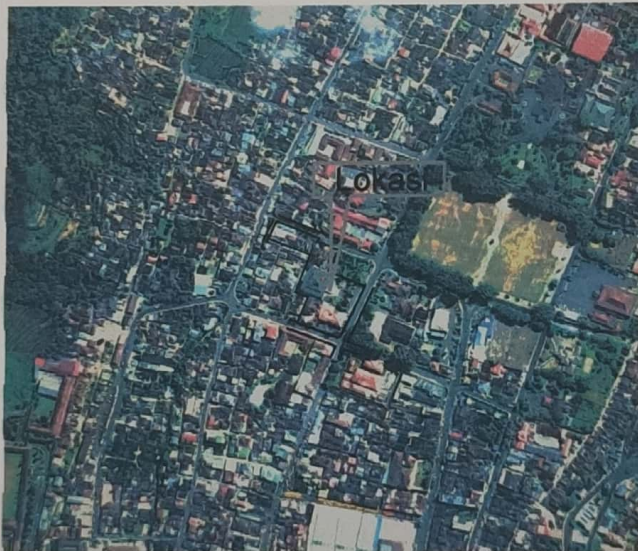

Koordinat Titik Tengah : 244270,686269

Wonosobo, 28/09/2016

Kepala Sub Seksi Pengukuran dan Pemetaan

Tutan Hanuratmoko, SP
NIP : 196810181997031004

Hal lain-lain :

.....

.....

.....

.....

Untuk sertipikat

Wangsabato tgl. 20-6-19 Ro

Kepala Sub-Direktorat Agraria
Kabupaten/Kotamadya Wangsabato
ub.

Kepala Seksi Pendaftaran Tanah,



MUBAIDI NGIZOM B. SG
(NIP. 010051725)

Wangsabato tgl. 20-7-19 29

Kepala Sub-Direktorat Agraria
Kabupaten/Kotamadya Wangsabato
-ub.-

~~Kepala Seksi Pendaftaran Tanah,~~

tda.-

(P.B. SOETAPDI RA.)
(NIP. 010024600)

Lihat surat ukur Penggabung Nomor /19 Nomor hak:

Pengganti

DIKELUARKAN SURAT UKUR		Luas	Nomor hak	Sisa luas
Tanggal	Nomor			
03-10-2016	280/2016	1367 M2.		7243 M2.

Sisanya diuraikan dalam surat-ukur Nomor : /19 Nomor hak :