

BADAN PERTANAHAN NASIONAL



SERTIPIKAT

(TANDA BUKTI HAK)

SMP 2 kalut
Diketahui

**KANTOR PERTANAHAN
KABUPATEN/KOTAMADYA**

WONOSOBO.

AD 148745

11 . 25 . 04 . 23 . 4 . 00011

BADAN PERTANAHAN NASIONAL



BUKU TANAH

HAK : Pakai No. 11

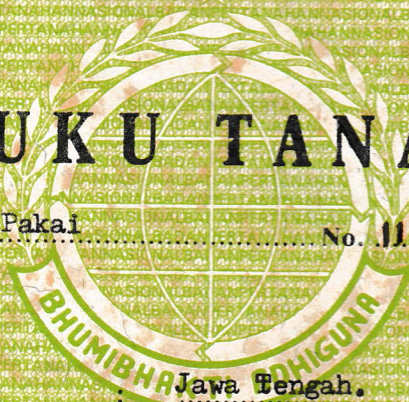

PROPINSI : Jawa Tengah.

KABUPATEN/KOTAMADYA : Wonosobo.

KECAMATAN : Kaliwiro.

DESA/KELURAHAN : Lamuk.

KANTOR PERTANAHAN
KABUPATEN/KOTAMADYA

WONOSOBO.

DAFTAR ISIAN 208
No. 645 / BPN / 1993
DAFTAR ISIAN 307
No. 221 / B / BPN / 1995

11.25.04.23.4.00011

P E N D A F T A R A N - P E R T A M A

Halaman :

<p>a) HAK : Pakai. No. : 11 Desa : Lamuk.</p>	<p>f) NAMA PEMEGANG HAK DEPARTEMEN PENDIDIKAN DAN KEBUDAYAAN Cq. KANTOR WILAYAH DEPARTEMEN PENDIDIKAN DAN KEBUDAYAAN PROPINSI JAWA TENGAH. SEMARANG.</p>
<p>b) NAMA JALAN/PERSIL SMP Lamuk.</p>	
<p>c) ASAL PERSIL 1. Konversi 2. Pemberian hak Bekas Tanah Yasan. C.175. 3. Pemisahan 4. Penggabungan</p>	<p>g) PEMBUKUAN Wonosobo..... Tgl. 17-2-1993..... Kepala Kantor Pertanahan Kabupaten/Kotamadya Wonosobo..... Ttd. Drs. DARMANTO. NIP 010 054 342.</p>
<p>d) SURAT KEPUTUSAN Kepala Kantor Wilayah BPN Prop Jateng. No:SK.530.3/822/1/3378/33/92. Tgl.21-9-1992. Uang pemasukan/biaya administrasi Rp.15.000,- Lamanya hak berlaku Berakhirnya hak Tgl.</p>	<p>h) PENERBITAN SERTIPIKAT Wonosobo..... Tgl. 17-2-1993..... Kepala Kantor Pertanahan Kabupaten/Kotamadya Wonosobo..... Drs. DARMANTO. NIP 010 054 342.</p> 
<p>e) <u>SURAT UKUR</u> <u>GAMBAR SITUASI</u> Tgl. : 2-2-1993 No. : 177/BPN/1993 Luas : ± 20.440 m²</p>	<p>i) PENUNJUK</p>

11.25.04.23.4.00011

Nomor hak : P.11.....

SURAT UKUR GAMBAR SITUASI

Nomor : 177/BPN.1199.2.

SEBIDANG TANAH TERLETAK DALAM

Propinsi : Jawa Tengah.

Kabupaten/Kotamadya : Wonorejo.

Kecamatan : Kaliwiro.

Desa/Kelurahan : Lemuk.

Peta :

Lembar : Kotak : Nomor Pendaftaran :

Keadaan Tanah :



Tanda-tanda batas :

Luas : ~~120.440 m²~~

+ 20.440 m² (Dua puluh ribu empat ratus empat puluh meter persegi)

Penunjukan dan penetapan batas :

PERBANDINGAN 1 : 1000.....

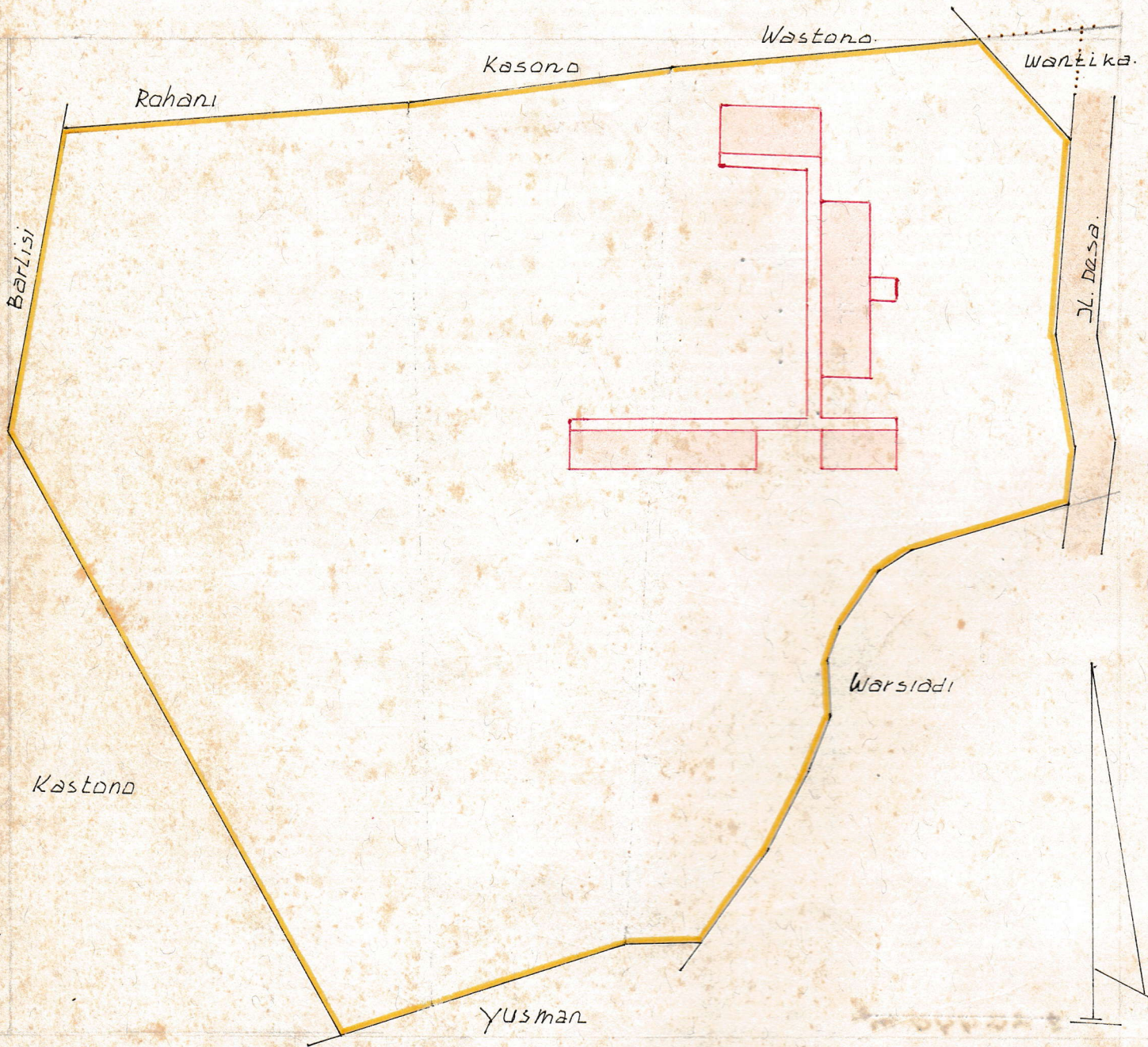

PENJELASAN : batas tanah ini

Hal lain-lain : GS. ini dikutip dari GS. No: 1589/BPN/1990. Tgl. 18-12-1990.

Lampiran : SK. Kakanwil Badan Pertanahan Nasional Prop. Jawa Tengah.

Tgl. 21-9-1992. No: SK. 530.3/822/1/3278/33/92.

Daftar Isian 302 tgl. No.

Daftar Isian 307 tgl. No.

*Tgl. 17-2-1993.
DP. 220/B/BPN/93.*

UNTUK SERTIPIKAT

..... Monasbo. Tgl. 19.73

..... Monasbo. Tgl. 17-2- 19.93

Kepala Seksi Pengukuran dan Pendaftaran Tanah

Kepala Kantor Pertanahan
Kabupaten/Kotamadya

Kantor Pertanahan
Kabupaten/Kotamadya

[Signature]
.....
Drs. DARLINTO.



.....
[Signature]

NIP. 010 051 342.

NIP. 010 038 874.

NISJAR DINT. 330.

Lihat surat ukur Pemisahan Nomor : /19..... Nomor hak :
gambar situasi Penggabungan Pengganti

Dikeluarkan surat ukur/gambar situasi		Luas	Nomor hak	Sisa luas
Tanggal	Nomor			

Sisnya diuraikan dalam surat ukur Nomor : /19..... Nomor hak :
gambar situasi