

BADAN PERTANAHAN NASIONAL



SERTIPIKAT

(TANDA BUKTI HAK)



UMP H 3 utmalan 9

**KANTOR PERTANAHAN
KABUPATEN/KOTAMADYA**

WONOSOBO

SKPD Disdikpora

AH 058357

TI . 35 . 10 . 11 . 4 . 00001

BADAN PERTANAHAN NASIONAL

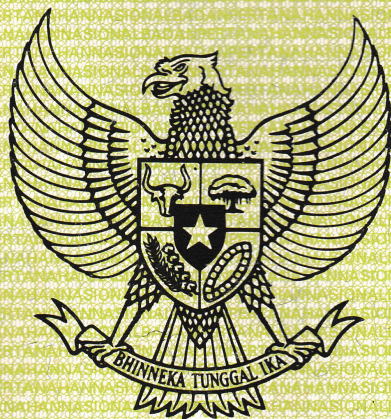

BUKU TANAH

HAK : **PAKAI** No. 1



PROPINSI :
KABUPATEN/KOTAMADYA : **WONOSOBO**
KECAMATAN : **WATUMALANG**
DESA/KELURAHAN : **EINANGUN**

**KANTOR PERTANAHAN
KABUPATEN/KOTAMADYA**

WONOSOBO

DAFTAR ISIAN 208
No. **8/B/BPN** /19**97**

DAFTAR ISIAN 307
No. **60/B/BPN** /19**97**

11.25.10.11.4.00001

PENDAFTARAN - PERTAMA

Halaman :

<p>a) HAK : PAKAI.</p> <p>No. : 1</p> <p>Desa : Binangun.</p>	<p>f) NAMA PEMEGANG HAK</p> <p>= DEPARTEMEN PENDIDIKAN DAN KEBUDAYAAN REPUBLIK INDONESIA =</p> <p>Berkedudukan di Jakarta .</p>
<p>b) NAMA JALAN/PERSIL</p>	
<p>c) ASAL PERSIL</p> <p>1. Konversi</p> <p>2. Pemberian hak Pakai asal tanah negara bekas tanah bengkok .</p> <p>3. Pemisahan</p> <p>4. Penggabungan</p>	<p>g) PEMBUKUAN</p> <p>Wonosobo , Tgl. 14 - 1 - 1997</p> <p>Kepala Kantor Pertanahan Kabupaten/Kotamadya Wonosobo</p> <p>..... ttc.</p> <p>Drs. SOENYOTO. NIP 010 055 773.</p>
<p>d) SURAT KEPUTUSAN</p> <p>KEPALA KANTOR WILAYAH BADAN PERTANAHAN NASIONAL PROVINSI JAWA TENGAH TANGGAL : 25 - 9 - 1996 NOMOR : SK.530.3/814/ 1/2698/33/96.</p> <p>Uang pemasukan/biaya administrasi Rp. 15.000,-</p> <p>Lamanya hak berlaku selama waktu dipergunakan untuk Unit Gedung Baru SMP Negeri III . Berakhirnya hak Tgl.</p>	<p>h) PENERBITAN SERTIPIKAT</p> <p>Wonosobo , Tgl. 14 - 1 - 1997</p> <p>Kepala Kantor Pertanahan Kabupaten/Kotamadya Wonosobo</p> <p>..... v.</p> <p>Drs. SOENYOTO. NIP 010 055 773.</p>
<p>e) <u>SURAT UKUR</u> <u>GAMBAR SITUASI</u></p> <p>Tgl. : 29 - 4 - 1996 .</p> <p>No. : 1366/BPN/1996 .</p> <p>Luas : ± 10.020 M2 .</p>	<p>i) PENUNJUK</p>



11.25.10.11.4.00001

Nomor hak : P.1

SURAT UKUR GAMBAR SITUASI

Nomor : 1366 / DPN / 19.96

SEBIDANG TANAH TERLETAK DALAM

Propinsi : Jawa Tengah

Kabupaten/Kotamadya : Sobosobo

Kecamatan : Katimalang

Desa/Kelurahan : Binangan

Peta :

Lembar : Kotak : Nomor Pendaftaran :

Keadaan Tanah : Sebidang tanah di atasnya berdiri bangunan gedung sekolah.



Tanda-tanda batas : Pagar kayu 1 s/d VIII berdiri di atas batas, tidak memenuhi PMA 8/1961.

Luas : ± 10.020 M². (Sepuluh ribu dua puluh meter persegi)

Penunjukan dan penetapan batas : Drs. WAHYUDI.

PERBANDINGAN 1 : / 1000

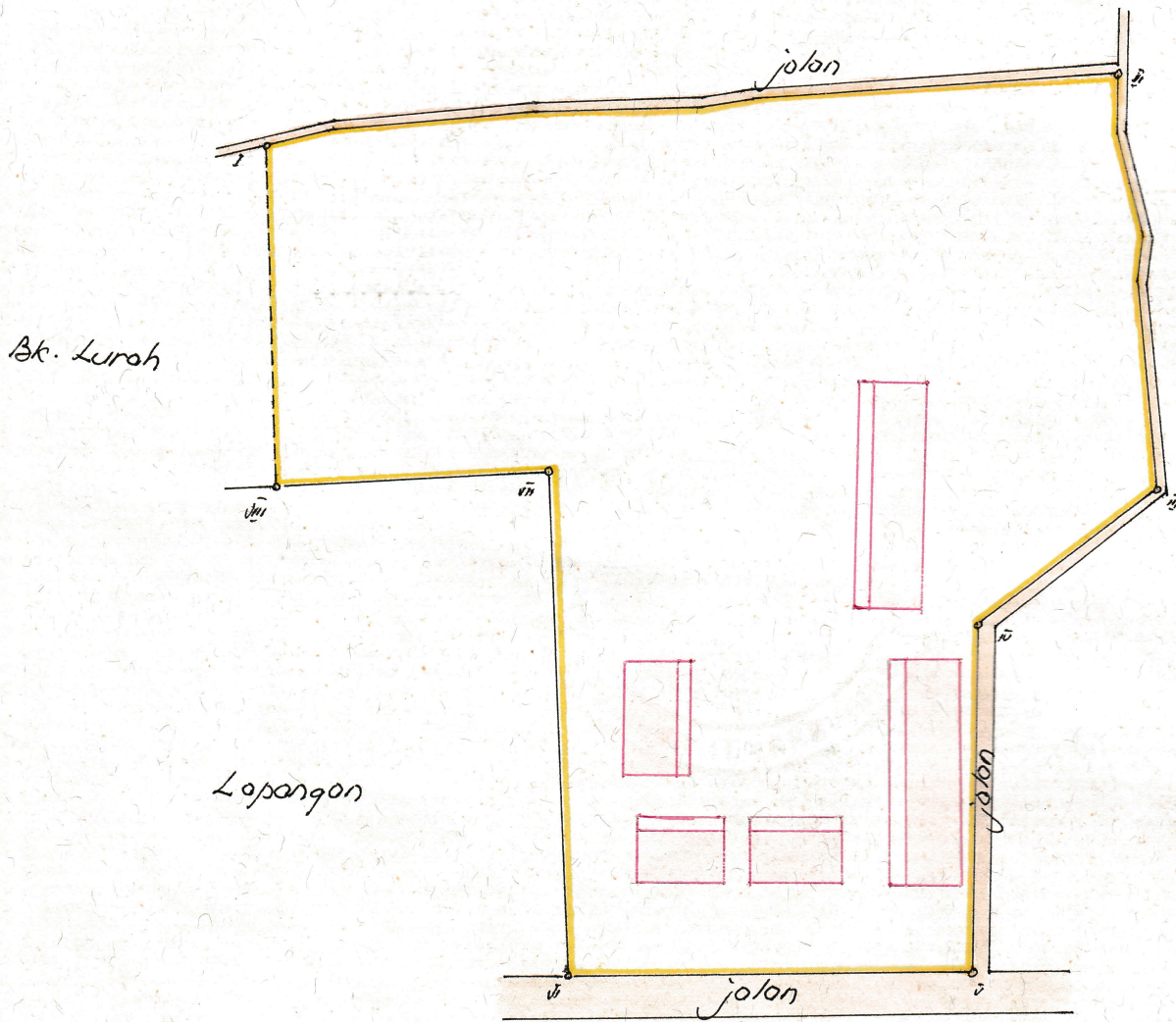

PENJELASAN : batas tanah ini

