

DEPARTEMEN DALAM NEGERI



S E R T I P I K A T

(TANDA BUKTI HAK)



**HAK PAKAI NO. 71**

Jl. Bismo Wonosobo (Sumberan Utara  
Kelurahan Wonosobo Barat Kecamatan  
Wonosobo)

**Rumah Dinas Kepala Rumah sakit**

KABUPATEN/KOTAMADYA

DATI. II. WONOSOBO.

B 2180728

# DEPARTEMEN DALAM NEGERI



# S E R T I P I K A T

(TANDA BUKTI HAK)

.....

BUKU-TANAH DESA : WONOSOBO.  
 HAK : PAKAI. No. 71.  
 SURAT-UKUR NO. : 1812. TAHUN 1987.

KANTOR AGRARIA  
KABUPATEN/KOTAMADYA

.....  
DATI. II. WONOSOBO.  
.....

# DEPARTEMEN DALAM NEGERI



# BUKU TANAH

**PROPINSI** : ..... **JAWA TENGAH.** .....  
**KABUPATEN/KOTAMADYA** : ..... **WONOSOBO.** .....  
**KECAMATAN** : ..... **WONOSOBO.** .....  
**DESA/KELURAHAN** : ..... **WONOSOBO.** .....

PEMBUKUAN (DI. 208)  
 No. 123 / Wsb ..... /1987.  
 BIAYA Rp 5.000,- .....  
 DAFTAR PENGHASILAN (DI. 307)  
 No. 185 / E ..... /1987.

**KANTOR AGRARIA**  
**KABUPATEN/KOTAMADYA** : ..... **DATI. II. WONOSOBO.** .....

# PENDAFTARAN - PERTAMA

Halaman :

<p>a) HAK : PAKAI. No. : 71. Desa : WONOSOBO.</p>	<p>f) NAMA PEMEGANG HAK = PEMERINTAH KABUPATEN DATI.II.WONOSOBO =</p>										
<p>b) NAMA JALAN/PERSIL Wonosobo/Perumahan.</p>											
<p>c) ASAL PERSIL 1. Konversi 2. Pemberian hak PAKAI. 3. Pemisahan 4. Penggabungan</p>	<p>g) PENUNJUK Warkah No: 123 / Wsb / 1987.</p>										
<p>d) SURAT KEPUTUSAN Gubernur Kepala Daerah Propinsi Jawa Tengah. No:SK.DA.II/HP/765/1/ 3089/KP/1987. Tgl. 20 - 1 - 1987.</p>	<p>h) PEMBUKUAN ..... WONOSOBO. Tgl. 2 - 3 - 1987. A.n. BUPATI/WALIKOTAMADYA KDH A.n. BUPATI/WALIKOTAMADYA KDH TK.II.WONOSOBO. TK.II.WONOSOBO. ..... Kepala Kantor Agraria Kepala Kantor Agraria u.b. Kepala Seksi Pendaftaran Tanah  ttd. ttd. ( Drs.D.SULARMAN.) ( W.DJATMIKO P BA.) NIP: 010056475.- NIP: 010017193.-</p>										
<p>Ganti rugi/uang wajib  Lamanya hak berlaku  Berakhirnya hak Tgl.</p>	<p>i) SERTIPIKAT ..... WONOSOBO. Tgl. 2 - 3 - 1987. A.n. BUPATI/WALIKOTAMADYA KDH A.n. BUPATI/WALIKOTAMADYA KDH TK.II.WONOSOBO. TK.II.WONOSOBO. ..... Kepala Kantor Agraria Kepala Kantor Agraria u.b. Kepala Seksi Pendaftaran Tanah</p>										
<p>e) SURAT UKUR  Tgl. 2 - 3 - 1987.  No. 1812.  Luas : ± 857 M2.</p>	<p>( Drs.D.SULARMAN.) ( W.DJATMIKO P BA.) NIP: 010056475.- NIP: 010017193.-</p>										
	<p>k) CATATAN MENGENAI PAJAK</p> <table border="1" style="width: 100%; border-collapse: collapse;"> <thead> <tr> <th style="width: 10%;">Tahun</th> <th style="width: 15%;">Besarnya</th> <th style="width: 15%;">Penambahan</th> <th style="width: 15%;">Pengurangan</th> <th style="width: 45%;">Catatan</th> </tr> </thead> <tbody> <tr> <td> </td> <td> </td> <td> </td> <td> </td> <td> </td> </tr> </tbody> </table>	Tahun	Besarnya	Penambahan	Pengurangan	Catatan					
Tahun	Besarnya	Penambahan	Pengurangan	Catatan							

Nomor hak : P.71.....

Nomor : 1812..... / 1987.....

# SURAT UKUR

## SEBIDANG TANAH TERLETAK DALAM

Propinsi : JAWA - TENGAH.....  
Kabupaten / Kotamadya : WONOSOBO.....  
Kecamatan : WONOSOBO.....  
Desa : WONOSOBO.....

Luas : ± 857 m<sup>2</sup>.....

Penunjukan dan penetapan batas : .....

PERBANDINGAN 1 : 500 .....

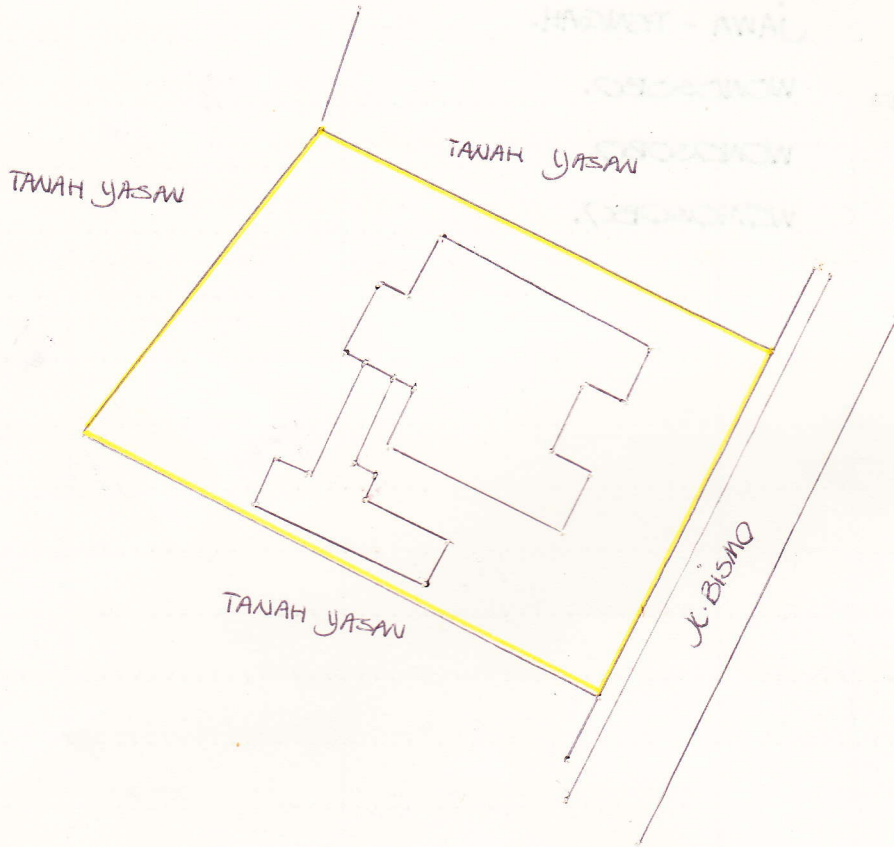

**PENJELASAN :**

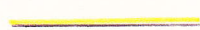

**batas tanah ini**



