

# DEPARTEMEN DALAM NEGERI



# S E R T I P I K A T

(TANDA BUKTI HAK)



**HAK PAKAI NO. 6**  
 Kelurahan Kalianget Kecamatan  
 Wonosobo  
**Perumahan Paramedis Kalianget**

KABUPATEN/KOTAMADYA

WONOSOBO.-

B 2963718 .

# DEPARTEMEN DALAM NEGERI



# BUKU TANAH



**PROPINSI** : JAWA - TENGAH.-  
**KABUPATEN/KOTAMADYA** : WONOSOBO.-  
**KECAMATAN** : WONOSOBO.-  
**D E S A/KELURAHAN** : KALIANGGET.-

PEMBUKUAN (DI. 208)  
 No. .... /19...<sup>86.</sup>  
 BIAYA Rp. 5.000,-  
 DAFTAR PENGHASILAN (DI. 307)  
 No. 77 / E ..... /19...<sup>86.</sup>

**KANTOR AGRARIA**  
**KABUPATEN/KOTAMADYA** : DATI.II. WONOSOBO.-

# PENDAFTARAN - PERTAMA

Halaman :

<p>a) HAK : P A K A I. No. : 6. Desa : Kalianget.</p>	<p>f) NAMA PEMEGANG HAK == PEMERINTAH KABUPATEN DAERAH TINGKAT.II WONOSOBO. WONOSOBO.</p>										
<p>b) NAMA JALAN/PERSIL</p>											
<p>c) ASAL PERSIL</p> <p>1. Konversi</p> <p>2. Pemberian hak Pakai /</p> <p>3. Pemisahan</p> <p>4. Penggabungan</p>	<p>g) PENUNJUK Warkah No. / Wsb / 1986.</p> <hr/> <p>h) PEMBUKUAN Wonosobo Tgl. ....</p> <p>A.n. BUPATI/WALIKOTAMADYA KDH Tk.II. WONOSOBO. A.n. BUPATI/WALIKOTAMADYA KDH Tk.II. WONOSOBO.</p> <p>Kepala Kantor Agraria Kepala Kantor Agraria u.b. Kepala Seksi Pendaftaran Tanah</p> <p style="text-align: center;">ttd. ttd.</p> <p style="text-align: center;">( Drs.D. SULARMAN ).- ( W. DJATMIKO.P. BA ).-</p> <p style="text-align: center;">NIP. 010056475. NIP. 010017193.</p>										
<p>d) SURAT KEPUTUSAN Gubernur Kepala Daerah Propinsi Jawa-Tengah. No.SK.DA.II/HP/522/1/1076/85 tgl. 20-9-1985.</p>											
<p>Ganti rugi/uang wajib</p> <p>Lamanya hak berlaku</p> <p>Berakhirnya hak</p> <p>Tgl.</p>	<p>i) SERTIPIKAT Wonosobo Tgl. 19 - 2 - 1986.</p> <p>A.n. BUPATI/WALIKOTAMADYA KDH Tk.II. WONOSOBO. A.n. BUPATI/WALIKOTAMADYA KDH Tk.II. WONOSOBO.</p> <p>Kepala Kantor Agraria Kepala Kantor Agraria Kepala Seksi Pendaftaran Tanah</p> <div style="display: flex; justify-content: space-around;">   </div> <p style="text-align: center;">( Drs.D. SULARMAN ).- ( W. DJATMIKO.P. BA ).-</p> <p style="text-align: center;">NIP. 010056475. NIP. 010017193.</p>										
<p>e) SURAT UKUR</p> <p>Tgl. 10-2-1986.</p> <p>No. 1171/1986.</p> <p>Luas : ± 860M<sup>2</sup>.</p>	<p>k) CATATAN MENGENAI PAJAK</p> <table border="1" style="width: 100%; border-collapse: collapse;"> <thead> <tr> <th style="width: 15%;">Tahun</th> <th style="width: 15%;">Besarnya</th> <th style="width: 15%;">Penambahan</th> <th style="width: 15%;">Pengurangan</th> <th style="width: 40%;">Catatan</th> </tr> </thead> <tbody> <tr> <td> </td> <td> </td> <td> </td> <td> </td> <td> </td> </tr> </tbody> </table>	Tahun	Besarnya	Penambahan	Pengurangan	Catatan					
Tahun	Besarnya	Penambahan	Pengurangan	Catatan							

Nomor hak : P. 6.

Nomor : 11.71 / 19 86

# SURAT UKUR/SS.

## SEBIDANG TANAH TERLETAK DALAM

Propinsi : Jawa Tengah

Kabupaten/Kotamadya : Wonosobo

Kecamatan : Wonosobo

Desa/Kelurahan : Kaliangget

Peta : .....

Lembar : ..... Kotak : ..... Nomor Pendaftaran : .....

Keadaan Tanah : .....

Tanda tanda batas : .....

Luas : 860 - m<sup>2</sup>

Penunjukan dan penetapan batas : .....

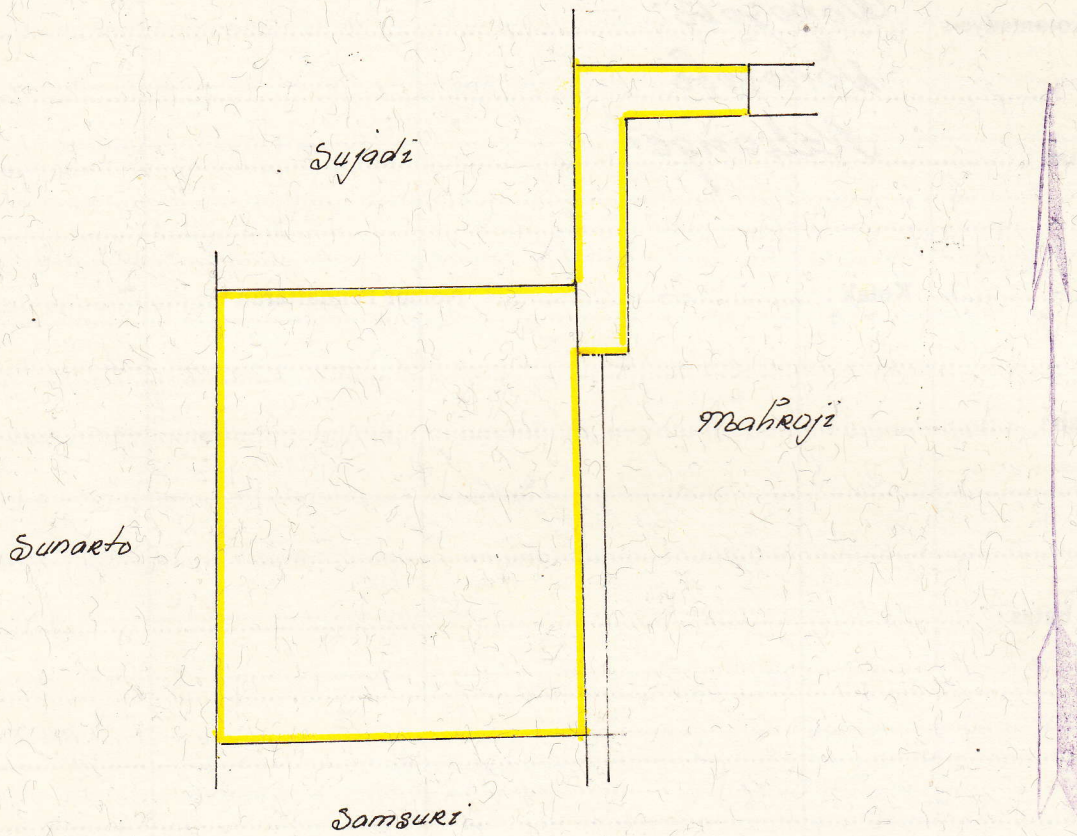

**PENJELASAN :** ..... batas tanah ini



Hal lain-lain : GS ini dibuat berdasarkan GS Lampiran SK. GUP. Kdh-  
Prop. Jateng tg. 20-9-85. No SK DA. II /HP/522/1/1076/85

D.I. 302 tgl. .... No. ....

D.I. 307 tgl. 19-2-1986 No. 70

Priaya Rp 00.-

UNTUK SERTIPIKAT

Wonosobo Tgl. 19-2-1986

Wonosobo Tgl. 10-2-1986

A.n. BUPATI/WALIKOTAMADYA KDH  
TK II Wonosobo

A.n. BUPATI/WALIKOTAMADYA KDH  
TK II Wonosobo

Kepala Kantor Agraria  
u.b. Kepala Seksi Pendaftaran Tanah

Kepala Kantor Agraria  
u.b. Kepala Seksi Pendaftaran Tanah.

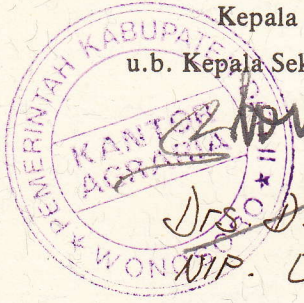

JIS. J. SULARMAN  
NIP. 010056475

779

JIS. J. SULARMAN  
NIP. 010056475

Lihat surat ukur Pemisahan Nomor : ..... /19..... Nomor hak : .....  
Penggabungan  
Pengganti

DIKELUARKAN SURAT UKUR		Luas	Nomor hak	Sisa luas
Tanggal	Nomor			

Sisanya diuraikan dalam surat-ukur Nomor : ..... /19..... Nomor hak : .....