

*Puskesmas & Rumah Dokter Sapuran*

**DEPARTEMEN DALAM NEGERI**



**S E R T I P I K A T**

(TANDA BUKTI HAK)

**HAK PAKAI NO. 16**

Jl. Raya Purworejo (Kelurahan Sapuran  
Kecamatan Sapuran)  
**Puskesmas dan Rumah Dinas  
Dokter Sapuran**

**KABUPATEN/KOTAMADYA**

**DATI II WONOSOBO.-**

**B 4962211**

201-

DEPARTEMEN DALAM NEGERI



S E R T I P I K A T

(TANDA BUKTI HAK)

.....

BUKU-TANAH DESA : S A P U R A N .  
 HAK : PAKAI . No. 16 .  
 SURAT-UKUR NO. : 2282 . TAHUN 1987 .

KANTOR AGRARIA  
 KABUPATEN/KOTAMADYA

WONOSOBO .  
 .....

# DEPARTEMEN DALAM NEGERI



# BUKU TANAH

**PROPINSI** : JAWA - TENGAH.  
**KABUPATEN/KOTAMADYA** : WONOSOBO.  
**KECAMATAN** : SAPURAN.  
**DESA/KELURAHAN** : SAPURAN.

PEMBUKUAN (DI. 208)  
 No. 112 / SPR /1987.  
 BIAYA Rp. 5000,-  
 DAFTAR PENGHASILAN (DI. 307)  
 No. 417 / E /1987.

**KANTOR AGRARIA**  
**KABUPATEN/KOTAMADYA** : WONOSOBO.-

# PENDAFTARAN - PERTAMA

Halaman :

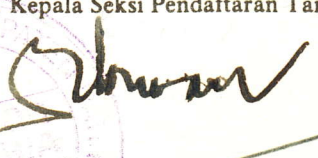
<p>a) HAK : PAKAI. No. : 16. Desa : SAPURAN</p>	<p>f) NAMA PEMEGANG HAK = PEMERINTAH KABUPATEN DATI II WONOSOBO =</p>										
<p>b) NAMA JALAN/PERSIL Sapuran / Puskesmas.</p>											
<p>c) ASAL PERSIL 1. Konversi 2. Pemberian hak Pakai 3. Pemisahan 4. Penggabungan</p>	<p>g) PENUNJUK Warkah No. 112 / SPR / 1987.</p>										
<p>d) SURAT KEPUTUSAN Gubernur Kepala Daerah Propinsi Jawa - Tengah No. SK. DA. II / HP / 404 / 1 / 393 / 87. Tgl. 14 - 7 - 1987.</p>	<p>h) PEMBUKUAN Wonosobo. Tgl. 3 - 9 - 1987. A.n. BUPATI / WALIKOTAMADYA KDH A.n. BUPATI / WALIKOTAMADYA KDH Tk. II. Wonosobo. Tk. II. Wonosobo. Kepala Kantor Agraria Kepala Kantor Agraria u.b. Kepala Seksi Pendaftaran Tanah  ttd. ttd. Drs. D. SULARMAN. W. DJATMIKO. P. BA. NIP. 010056475. NIP. 010017193.</p>										
<p>Ganti rugi / uang wajib  Lamanya hak berlaku  Berakhirnya hak Tgl.</p>	<p>i) SERTIPIKAT Wonosobo. Tgl. 8 - 9 - 1987. A.n. BUPATI / WALIKOTAMADYA KDH A.n. BUPATI / WALIKOTAMADYA KDH Tk. II. Wonosobo. Tk. II. Wonosobo. Kepala Kantor Agraria Kepala Kantor Agraria u.b. Kepala Seksi Pendaftaran Tanah   Drs. D. SULARMAN W. DJATMIKO. P. BA. NIP. 010056475. NIP. 010017193.</p>										
<p>e) SURAT UKUR  Tgl. 20 - 8 - 1987.  No. 2282.  Luas : ± 2838. M<sup>2</sup>.</p>	<p>k) CATATAN MENGENAI PAJAK</p> <table border="1" style="width: 100%; border-collapse: collapse;"> <thead> <tr> <th style="width: 15%;">Tahun</th> <th style="width: 15%;">Besarnya</th> <th style="width: 15%;">Penambahan</th> <th style="width: 15%;">Pengurangan</th> <th style="width: 40%;">Catatan</th> </tr> </thead> <tbody> <tr> <td> </td> <td> </td> <td> </td> <td> </td> <td> </td> </tr> </tbody> </table>	Tahun	Besarnya	Penambahan	Pengurangan	Catatan					
Tahun	Besarnya	Penambahan	Pengurangan	Catatan							

Nomor hak : P.16

Nomor : 2282 /19 87

# SURAT UKUR /G.S.

## SEBIDANG TANAH TERLETAK DALAM

Propinsi : Jawa Tengah

Kabupaten/Kotamadya : Wonosobo

Kecamatan : Sapuran

Desa/Kelurahan : Sapuran

Peta : -

Lembar : - Kotak : - Nomor Pendaftaran : -

Kedaaan Tanah : -

Tanda tanda batas : -

Luas : ± 2.838 - m<sup>2</sup>

Penunjukan dan penetapan batas : -

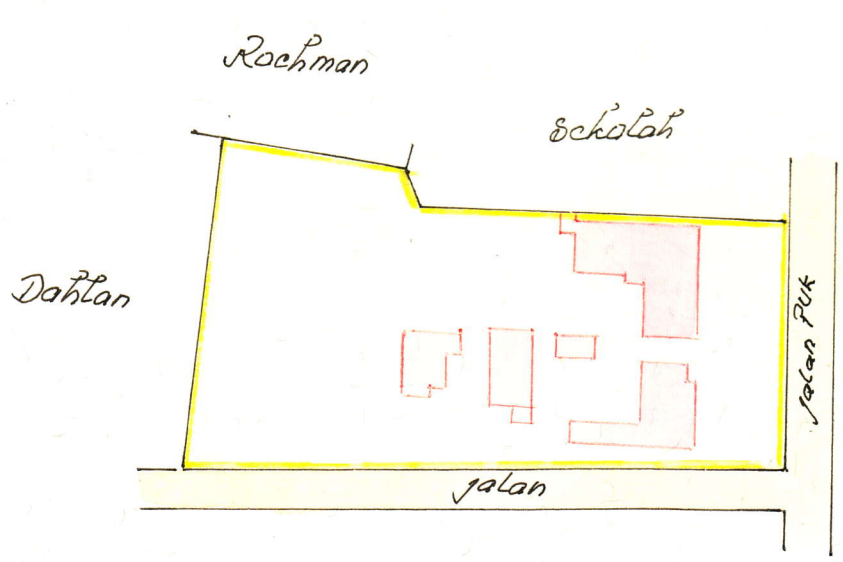

PENJELASAN : ..... batas tanah ini

Hal lain-lain : SS ini dibuat berdasarkan SS tg 2-2-1987 No 1629/1987  
Pampiran s.k. Sub. Kep. Daerah Prop Jateng tg 14-7-'87.  
No s.k. DA. II / HP / 404 / 1 / 393 / 87.

D.I. 302 tgl. .... No. ....  
 D.I. 307 tgl. 8-9-1987 No. 418/E/87  
Praya Rp. 1000.-

UNTUK SERTIPIKAT

Wanosobo Tgl. 8-9- 1987

Wanosobo Tgl. 20-8- 1987

A.n. BUPATI/WALIKOTAMADYA KDH  
TK II Wanoso

A.n. BUPATI/WALIKOTAMADYA KDH  
TK II Wanoso

Kepala Kantor Agraria  
 u.b. Kepala Seksi Pendaftaran Tanah

Kepala Kantor Agraria  
 u.b. Kepala Seksi Pendaftaran Tanah.

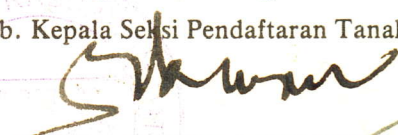
  
Drs. D. SULARMAN  
 NIP. 010056475.

Htd.  
Drs. D. SULARMAN  
 NIP. 010056475.

Lihat surat ukur Pemisahan Nomor : ..... /19..... Nomor hak : .....  
Penggabungan  
Pengganti

DIKELUARKAN SURAT UKUR		Luas	Nomor hak	Sisa luas
Tanggal	Nomor			

Sisanya diuraikan dalam surat-ukur Nomor : ..... /19..... Nomor hak .....