

Puskesmas Pembantu Mudal

DEPARTEMEN DALAM NEGERI



S E R T I P I K A T

(TANDA BUKTI HAK)

HAK PAKAI NO. 6
Kelurahan Mudal Kecamatan
Mojotengah
Puskesmas Pembantu Mudal

KABUPATEN/KOTAMADYA

DATI II WONOSOBO

B 8935902

020. / 87.

DEPARTEMEN DALAM NEGERI



S E R T I P I K A T

(TANDA BUKTI HAK)

.....

BUKU-TANAH DESA : MUDAL

HAK : PAKAT No. 6

^{GS} SURAT-UKUR NO. : 3300 TAHUN 1987

KANTOR AGRARIA
KABUPATEN/KOTAMADYA

Wonosobo

.....

DEPARTEMEN DALAM NEGERI



BUKU TANAH



PROPINSI : Jawa Tengah
KABUPATEN/KOTAMADYA : Wonosobo
KECAMATAN : Mojotengah
D E S A / K E L U R A H A N : Mudal

PEMBUKUAN (DI. 208)
 No. 51 / Mit / 19... 87
 BIAYA Rp. 5000.-
 DAFTAR PENGHASILAN (DI. 307)
 No. 439 / E / 19... 87

KANTOR AGRARIA
KABUPATEN/KOTAMADYA : Wonosobo

PENDAFTARAN - PERTAMA

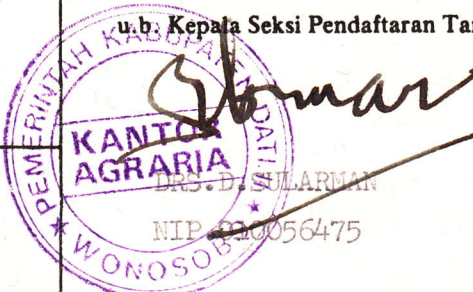
Halaman :

<p>a) HAK : Pakai No. : 6. Desa : Mudal</p>	<p>f) NAMA PEMEGANG HAK == PEMERINTAH KABUPATEN DATI II WONOSOBO ==</p>										
<p>b) NAMA JALAN/PERSIL</p>											
<p>c) ASAL PERSIL 1. Konversi 2. Pemberian hak Pakai 3. Pemisahan 4. Penggabungan</p>	<p>g) PENUNJUK Warkah No. 51/Mjt/87.</p>										
<p>d) SURAT KEPUTUSAN Gubernur KDH Propinsi Jawa Tengah. No. SK.DA.II/HP/586/1/309/ 87. Tgl. 27-7-1987.</p> <p>Ganti rugi/uang wajib</p> <p>Lamanya hak berlaku</p> <p>Berakhirnya hak Tgl.</p>	<p>h) PEMBUKUAN Wonosobo Tgl. 21-9-1987 A.n. BUPATI/WALIKOTAMADYA KDH A.n. BUPATI/WALIKOTAMADYA KDH Tk.II Wonosobo Tk.II Wonosobo Kepala Kantor Agraria Kepala Kantor Agraria u.b. Kepala Seksi Pendaftaran Tanah</p> <p style="text-align: center;">ttd. ttd.</p> <p style="text-align: center;">DRS.D.SULARMAN W.DJATMIKO P.BA NIP.010056475 NIP.010017193.</p>										
<p>e) SURAT UKUR Tgl. 9-9-1987 No. 3300. Luas : ± 252 M2.</p>	<p>i) SERTIPIKAT Wonosobo Tgl. 21-9-1987 A.n. BUPATI/WALIKOTAMADYA KDH A.n. BUPATI/WALIKOTAMADYA KDH Tk.II Wonosobo Tk.II Wonosobo Kepala Kantor Agraria Kepala Kantor Agraria u.b. Kepala Seksi Pendaftaran Tanah</p> <div style="display: flex; justify-content: space-around;"> <div style="text-align: center;">  <p>DRS.D.SULARMAN NIP.010056475</p> </div> <div style="text-align: center;">  <p>W.DJATMIKO P.BA NIP.010017193.</p> </div> </div>										
	<p>k) CATATAN MENGENAI PAJAK</p> <table border="1" style="width: 100%; border-collapse: collapse;"> <thead> <tr> <th style="width: 15%;">Tahun</th> <th style="width: 15%;">Besarnya</th> <th style="width: 15%;">Penambahan</th> <th style="width: 15%;">Pengurangan</th> <th style="width: 40%;">Catatan</th> </tr> </thead> <tbody> <tr> <td> </td> <td> </td> <td> </td> <td> </td> <td> </td> </tr> </tbody> </table>	Tahun	Besarnya	Penambahan	Pengurangan	Catatan					
Tahun	Besarnya	Penambahan	Pengurangan	Catatan							

Nomor hak : PG

Nomor : 3300 /19 87

SURAT UKUR

SEBIDANG TANAH TERLETAK DALAM

Propinsi : Jawa Tengah

Kabupaten/Kotamadya : Wonorejo

Kecamatan : Mojotengah

Desa/Kelurahan : Mudal

Peta :

Lembar : Kotak : Nomor Pendaftaran :

Keadaan Tanah :

Tanda tanda batas :

Luas : + 252 m²

Penunjukan dan penetapan batas :

PERBANDINGAN 1 : 500

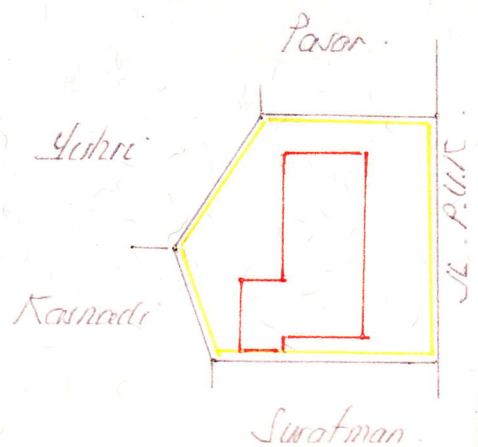

PENJELASAN : batas tanah ini

Hal lain-lain :

.....

.....

.....

D.I. 302 tgl. No.

D.I. 307 tgl. 21-9-1987 No. 440/E/87

Biaya Rp 100.

UNTUK SERTIPIKAT

Wonosobo Tgl. 21-9-1987

Wonosobo Tgl. 9-9-1987

A.n. BUPATI/WALIKOTAMADYA KDH
TK II Wonosobo

A.n. BUPATI/WALIKOTAMADYA KDH
TK II Wonosobo

Kepala Kantor Agraria

Kepala Kantor Agraria

u.b. Kepala Seksi Pendaftaran Tanah

u.b. Kepala Seksi Pendaftaran Tanah.



Hd.

Drs. D. SULARMAN
NIP. 010056475.

Lihat surat ukur Pemisahan Nomor : /19 Nomor hak :

Penggabungan

Pengganti

DIKELUARKAN SURAT UKUR		Luas	Nomor hak	Sisa luas
Tanggal	Nomor			

Sisanya diuraikan dalam surat-ukur Nomor : /19 Nomor hak