

BADAN PERTANAHAN NASIONAL
~~DEPARTEMEN DALAM NEGERI~~



S E R T I P I K A T

(TANDA BUKTI HAK)

HAK PAKAI NO. 5
Kelurahan Selomerto Kecamatan
Selomerto
Rumah Dinas Dokter Selomerto

KABUPATEN/KOTAMADYA

DATI II WONOSOBO

B 2353036

2428.

BADAN PERTANAHAN NASIONAL
DEPARTEMEN DALAM NEGERI



S E R T I P I K A T

(TANDA BUKTI HAK)

.....

BUKU-TANAH DESA : SELOMERTO.....

HAK : PAKAI..... No. P-5.....

SURAT-UKUR NO. : 2999..... TAHUN 1989.....

KANTOR AGRARIA
KABUPATEN/KOTAMADYA

.....
WONO SOBO.

BADAN PERTANAHAN NASIONAL
DEPARTEMEN DALAM NEGERI



BUKU TANAH

PROPINSI : JAWA - TENGAH.
 KABUPATEN/KOTAMADYA : WONOSOBO.
 KECAMATAN : SELOMERTO.
 DESA/KELURAHAN : SELOMERTO.

PEMBUKUAN (DI. 208)

No. 242 / SLT / 1989.

BIAYA Rp. 5000,-

DAFTAR PENGHASILAN (DI. 307)

No. 109 / E / 1989.

KANTOR AGRARIA
 KABUPATEN/KOTAMADYA : WONOSOBO.-

PENDAFTARAN - PERTAMA

Halaman :

<p>a) HAK : PAKAI. No. : 5 Desa : SELOMERTO.</p>	<p>f) NAMA PEMEGANG HAK PEMERINTAH KABUPATEN DAERAH TK.II.WONOSOBO</p>										
<p>b) NAMA JALAN/PERSIL Selomerto-Rumah Dinan Dokter</p>											
<p>c) ASAL PERSIL 1. Konversi 2. Pemberian hak Pakai. 3. Pemisahan 4. Penggabungan</p>	<p>g) PENUNJUK Warkah No. 242 / SLT / 1989.</p>										
<p>d) SURAT KEPUTUSAN Kepala Kantor Wilayah Badan Pertanahan Nasional Propinsi Jawa - Tengah Tgl. 26 - 7 - 1989. NO.SK.DA.II/HP/383/1/ 4679/89. Ganti rugi/uang wajib</p>	<p>h) PEMBUKUAN Wonosobo. Tgl. 22 - 9 - 1989 A.n. BUPATI/WALIKOTAMADYA KDH A.n. BUPATI/WALIKOTAMADYA KDH Kepala Kantor Agraria u.b. Kepala Seksi Pendaftaran Tanah</p> <p style="text-align: right;">Kepala Kantor Pertanahan Kepala Kantor Agraria</p> <p style="text-align: center;">ttd. ttd.</p> <p style="text-align: right;">W.DJATMIKO.P,BA. NIP.010017193.</p>										
<p>Lamanya hak berlaku Berakhirnya hak Tgl.</p>	<p>i) SERTIPIKAT Wonosobo. Tgl. 22 . 9 . 1989 A.n. BUPATI/WALIKOTAMADYA KDH A.n. BUPATI/WALIKOTAMADYA KDH Kepala Kantor Agraria u.b. Kepala Seksi Pendaftaran Tanah</p> <p style="text-align: right;">Kepala Kantor Pertanahan Kepala Kantor Agraria</p>										
<p>e) SURAT UKUR Tgl. 19-9-1989. No. 2999. Luas : ± 325.M2.</p>	<p style="text-align: center;">  W.DJATMIKO.P,BA. NIP.010017193. </p>										
	<p>k) CATATAN MENGENAI PAJAK</p> <table border="1" style="width: 100%; border-collapse: collapse;"> <thead> <tr> <th style="width: 15%;">Tahun</th> <th style="width: 15%;">Besarnya</th> <th style="width: 15%;">Penambahan</th> <th style="width: 15%;">Pengurangan</th> <th style="width: 15%;">Catatan</th> </tr> </thead> <tbody> <tr> <td> </td> <td> </td> <td> </td> <td> </td> <td> </td> </tr> </tbody> </table>	Tahun	Besarnya	Penambahan	Pengurangan	Catatan					
Tahun	Besarnya	Penambahan	Pengurangan	Catatan							

Nomor hak : P-5

Nomor : 2999 /1989.

SURAT UKUR

SEBIDANG TANAH TERLETAK DALAM

Propinsi : JAWA - TENGAH.

Kabupaten/Kotamadya : WONOSOBO.

Kecamatan : SELOMERTO.

Desa/Kelurahan : SELOMERTO.

Peta :

Lembar : Kotak : Nomor Pendaftaran :

Kedaaan Tanah :

Tanda tanda batas :

Luas : ± 325 M2

Penunjukan dan penetapan batas :

Puskesmas

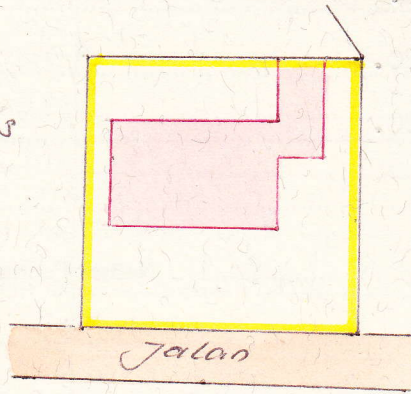

Orti Santosa



PENJELASAN : batas tanah ini

Hal lain-lain :

.....

.....

.....

D.I. 302 tgl. No.

D.I. 307 tgl. 22 - 9 - 1989 No. 100 / E / 09

Punya Rp 100...

UNTUK SERTIPIKAT

WONOSOBO Tgl. 22 - 9 - 1989

WONOSOBO Tgl. 19 - 9 - 1989

~~A.n. BUPATI/WALIKOTAMADYA KDH~~

~~A.n. BUPATI/WALIKOTAMADYA KDH~~

~~Kepala Kantor Pertanahan~~
~~Kepala Kantor Agraria~~

~~Kepala Kantor Pertanahan~~
~~Kepala Kantor Agraria~~

u.b. Kepala Seksi Pendaftaran Tanah

u.b. Kepala Seksi Pendaftaran Tanah.



W. DJATMIKO. P. BA
NIP. 010017193

td.

W. DJATMIKO. P. BA
NIP. 010017193

Lihat surat ukur Pemisahan Nomor : /19 Nomor hak :

Penggabungan

Pengganti

DIKELUARKAN SURAT UKUR		Luas	Nomor hak	Sisa luas
Tanggal	Nomor			

Sisanya diuraikan dalam surat-ukur Nomor : /19 Nomor hak