

**KEMENTERIAN AGRARIA DAN TATA RUANG /
BADAN PERTANAHAN NASIONAL
REPUBLIK INDONESIA**



**SERTIPIKAT
(TANDA BUKTI HAK)**



**KANTOR PERTANAHAN
KABUPATEN / KOTA**

WONOSOBO

1 1 • 2 5 • 0 8 • 0 3 • 4 • 0 0 0 7 3

KEMENTERIAN AGRARIA DAN TATA RUANG / BADAN PERTANAHAN NASIONAL REPUBLIK INDONESIA



SERTIPIKAT

HAK : PAKAI No. 00073

PROVINSI : JAWA TENGAH
KABUPATEN / KOTA : WONOSOBO
KECAMATAN : KERTEK
DESA / KELURAHAN : KERTEK

KANTOR PERTANAHAN
KABUPATEN / KOTA

WONOSOBO

DAFTAR ISIAN 307
No. 1637 / 2024
DAFTAR ISIAN 208
No. 770 / 2024

1	1	•	2	5	•	0	8	•	0	3	•	4	•	0	0	0	7	3
---	---	---	---	---	---	---	---	---	---	---	---	---	---	---	---	---	---	---

PENDAFTARAN - PERTAMA

Halaman :

<p>a) HAK : PAKAI No. : 00073 Desa / Kel : KERTEK Tgl. berakhirnya hak : Untuk jangka waktu selama dipergunakan</p>	<p>f) NAMA PEMEGANG HAK PEMERINTAH KABUPATEN WONOSOBO Tanggal lahir / akta pendirian</p>
<p>b) NIB Letak Tanah 11250803.03210 KERTEK c) ASAL HAK 1. Konversi 2. Pemberian Hak dari Tanah Negara Aset Pemerintah Kabupaten Wonosobo 3. Pemecahan / Pemisahan / Penggabungan bidang</p>	<p>g) PEMBUKUAN Wonosobo, 18 - 01 - 2024 Kepala Kantor Pertanahan Kabupaten / Kota Wonosobo ttd</p>
<p>d) DASAR PENDAFTARAN 1. Daftar Isian 202 Tgl. No. 2. Surat Keputusan Kakantah Tgl. 04/01/2024 Kab. Wonosobo No. 00004/HP/BPN-11.25/1/2024 3. Permohonan Pemecahan / Pemisahan / Penggabungan bidang Tgl. No.</p>	<p>h) PENERBITAN SERTIPIKAT Wonosobo, 18 - 01 - 2024 Kepala Kantor Pertanahan Kabupaten / Kota Wonosobo  AGUNG BASUKI, S.ST., M.H. NIP 19770728 199803 1 005</p>
<p>e) SURAT UKUR Tgl. 03/11/2023 No. 01261/Kertek/2023 Luas : 386 M²</p>	<p>AGUNG BASUKI, S.ST., M.H. NIP 19770728 199803 1 005</p>
<p>i) PENUNJUK - Dipergunakan untuk Jalan Kabupaten. - Hak Pakai ini tidak boleh dipergunakan untuk tujuan lain / dialihkan haknya tanpa persetujuan tertulis dari Kepala Kantor Pertanahan Kabupaten Wonosobo.</p>	

ABJ895489

1 1 2 5 0 8 0 3 4 0 0 0 7 3

DAFTAR ISIAN 207

NIB : 11250803.03210

SURAT UKUR

Nomor : 01261/Kertek/2023

SEBIDANG TANAH TERLETAK DALAM

JAWA TENGAH

Provinsi :
Kabupaten / Kota :
WONOSOBO

Kecamatan :
KERTEK

Desa / Kelurahan :
KERTEK

Peta :
Pendaftaran
Nomor Peta Pendaftaran : 49.1-37.067-15-1

Lembar :
Kotak : A4

Kedadaan Tanah :
Sebidang tanah dipergunakan untuk jalan.

Tanda-tanda batas :
Telah terpasang sesuai dengan Peraturan Pemerintah Nomor 24 Tahun 1997 jo Peraturan Menteri Negara Agraria/ Kepala Badan Pertanahan Nasional Nomor 3 Tahun 1997 Pasal 22 Ayat 1.

Luas :
386 m² (Tiga Ratus Delapan Puluh Enam Meter Persegi)

Batas-batas ditunjukkan oleh :
Penunjukan dan penetapan batas :
ONE ANDANG WARDOYO (pemohon/ kuasa pemohon) dan disetujui oleh pihak-pihak berbatasan.
Ditetapkan dan diukur oleh Dinta Avriia Pimandita.

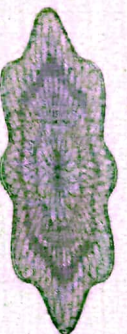

SKALA 1 : 1000

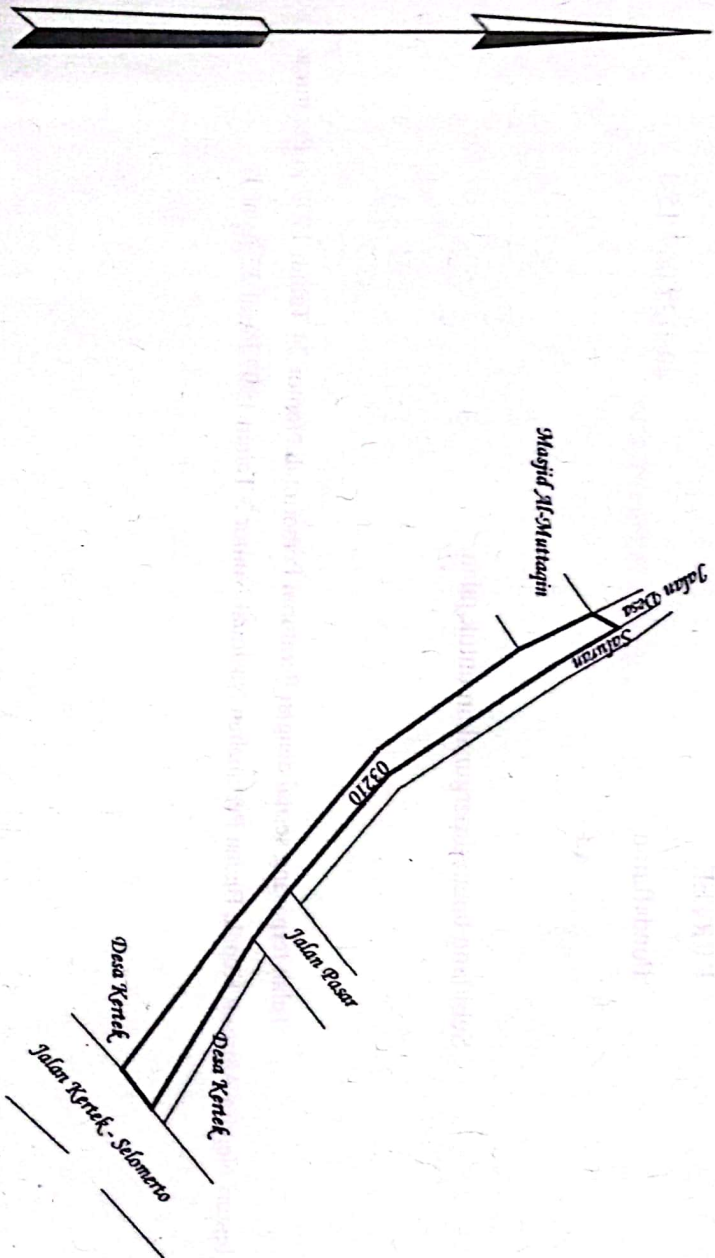

Koordinat Titik Tengah : $X = 251092.4791$ $Y = 682822.1187$

PENJELASAN : batas tanah ini

Hal lain - lain: Surat Ukur ini merupakan kutipan dari Peta Bidang Nomor 63/2023 NIB.

11.25.08.03.03210 tanggal 17/01/2023 Desa/Kelurahan Kertek.

Daftar Isian 302 tgl. No.

Daftar Isian 307 tgl. 03/11/2023 No. 106401/2023

Tanggal Penomoran Surat Ukur

UNTUK SERTIPIKAT

Wonosobo, 03/11/2023

Wonosobo, 18-01-2024

Kepala Seksi Survei dan Pemetaan

Kantor Pertanahan
Kabupaten / Kota
Wonosobo

ttd

SARTONO, A.Ptnh., MM.

NIP 196906051989031004



Lihat Surat Ukur Pemisahan
Penggabungan
Pengganti

Nomor :

Nomor Hak :

Dikeluarkan Surat Ukur		Luas	Nomor Hak	Sisa luas
Tanggal	Nomor			

Sisanya diuraikan dalam Surat Ukur Nomor : Nomor Hak :