

**KEMENTERIAN AGRARIA DAN TATA RUANG /
BADAN PERTANAHAN NASIONAL
REPUBLIK INDONESIA**



**SERTIPIKAT
(TANDA BUKTI HAK)**



**KANTOR PERTANAHAN
KABUPATEN / KOTA**

WONOSOBO

1 1 • 2 5 • 0 8 • 0 1 • 4 • 0 0 0 0 1

**KEMENTERIAN AGRARIA DAN TATA RUANG /
BADAN PERTANAHAN NASIONAL
REPUBLIK INDONESIA**



SERTIPIKAT

HAK : PAKAI **No.** 00001

PROVINSI : JAWA TENGAH

KABUPATEN / KOTA : WONOSOBO

KECAMATAN : KERTEK

DESA / KELURAHAN : SURENGEDE

**KANTOR PERTANAHAN
KABUPATEN / KOTA
WONOSOBO**

DAFTAR ISIAN 307
No. 131293 / 2023
DAFTAR ISIAN 208
No. 65614 / 2023

1 • 2 5 • 0 8 • 0 1 • 4 • 0 0 0 0 1

PENDAFTARAN - PERTAMA

Halaman :

a) HAK : PAKAI
No. : 00001
Desa / Kel : SURENGEDE
Tgl. berakhirnya hak :
Untuk jangka waktu selama dipergunakan

b) NIB 11250801.01068
Letak Tanah
SURENGEDE

c) ASAL HAK

1. Konversi

2. Pemberian Hak
dari Tanah Negara Aset Pemerintah
Kabupaten Wonosobo

3. Pemecahan / Pemisahan /
Penggabungan bidang

d) DASAR PENDAFTARAN

1. Daftar Isian 202

Tgl.

No.

2. Surat Keputusan Kakantah
Tgl. 19/12/2023 Kab. Wonosobo

No. 00334/HP/BPN-11.25/XII/2023

3. Permohonan Pemecahan /

Pemisahan / Penggabungan bidang

Tgl.

No.

e) SURAT UKUR

Tgl. 03/11/2023

No. 00497/Surengede/2023

Luas : 4.578 M²

f) NAMA PEMEGANG HAK

PEMERINTAH KABUPATEN WONOSOBO

Tanggal lahir / akta pendirian

g) PEMBUKUAN

Wonosobo, 28/12/2023

Kepala Kantor Pertanahan

Kabupaten / Kota

Wonosobo

titid

AGUNG BASUKI, S.ST., M.H.

NIP 197707281998031005

h) PENERBITAN SERTIFIKAT

Wonosobo, 28/12/2023

Kepala Kantor Pertanahan

Kabupaten / Kota

Wonosobo



AGUNG BASUKI, S.ST., M.H.

NIP 197707281998031005

i) PENUNJUK

Dipergunakan untuk Jalan Kabupaten.

Hak Pakai ini tidak boleh dipergunakan untuk tujuan lain / dialihkan haknya tanpa persetujuan tertulis dari Kepala Kantor Pertanahan Kabupaten Wonosobo.

AB J895377

1 1 • 2 5 • 0 8 • 0 1 • 4 • 0 0 0 0 1

DAFTAR ISIAN 2017

NIB : 11250801 01068

SURAT UKUR

Nomor : 00497/Surengede/2023

SEBIDANG TANAH TERLETAK DALAM

Provinsi : JAWA TENGAH

Kabupaten / Kota : WONOSOBO

Kecamatan : KERTEK

Desa / Kelurahan : SURENGEDE

Peta : Pendaftaran

Nomor Peta Pendaftaran : 49.1-37.067-09

Lembar : Kotak : E4

Keadaan Tanah : Sebidang tanah dipergunakan untuk jalan.

Tanda-tanda batas :

Telah terpasang sesuai dengan Peraturan Pemerintah Nomor 24 Tahun 1997 jo Peraturan Menteri Negara Agraria/ Kepala Badan Pertanahan Nasional Nomor 3 Tahun 1997 Pasal 22 Ayat 1.

Luas :

4578 m2 (Empat Ribu Lima Ratus Tujuh Puluh Delapan Meter Persegi)

Penunjukan dan penetapan batas : Batas-batas ditunjukkan oleh :

ONE ANDANG WARDOYO (pemohon/ kuasa pemohon) dan disetujui oleh pihak-pihak berbatasan.

Ditetapkan dan diukur oleh Heri Setianto.

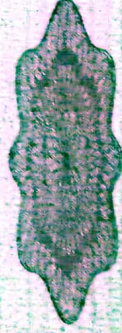

SKALA 1 : _____ 2500 _____

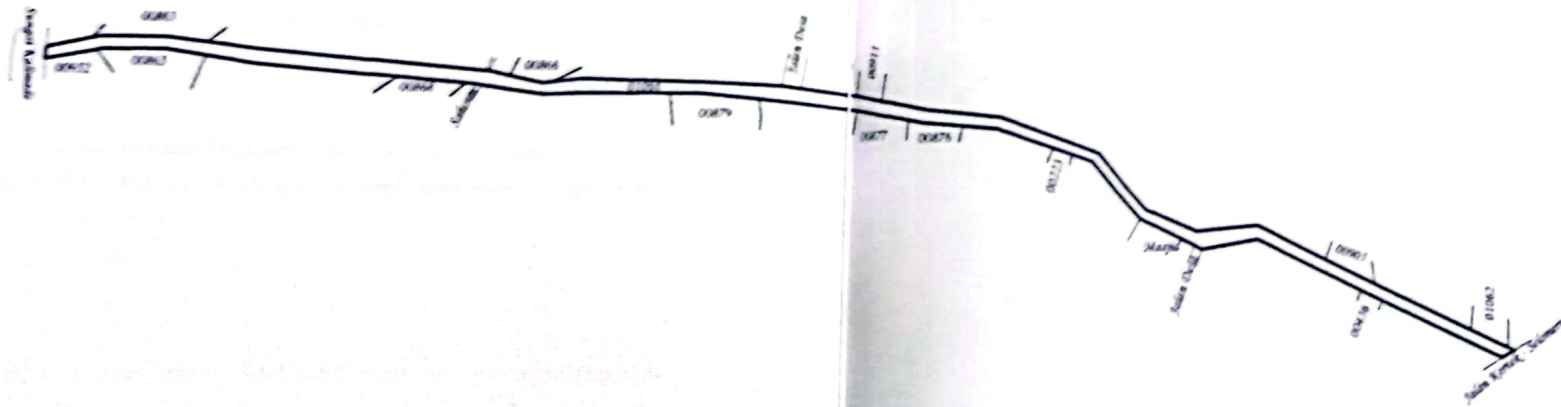

$Y_{\text{koordinat Titik Tengah}} : X = 249044.9958 \quad Y = 681785.2950$

PENJELASAN : _____ batas tanah ini

Hal lain - lain: Surat Ukur ini merupakan kutipan dari Peta Bidang Nomor 61/2023 NIB.
11.25.08.01.01068 tanggal 17/01/2023 Desa/Kelurahan Surengede.

Daftar Isian 302 tgl. No.

Daftar Isian 307 tgl. 03/11/2023 No. 106257/2023

Tanggal Penomoran Surat Ukur

Wonosobo, 03/11/2023

UNTUK SERTIPIKAT

Wonosobo, 28/12/2023

Kepala Seksi Survei dan Pemetaan

Kantor Pertanahan
Kabupaten / Kota
Wonosobo

ttd

SARTONO, A.Ptnh., MM.

NIP 196906051989031004



Lihat Surat Ukur Pemisahan
Penggabungan
Pengganti

Nomor :

Nomor Hak :

Dikeluarkan Surat Ukur		Luas	Nomor Hak	Sisa luas
Tanggal	Nomor			

Sisanya diuraikan dalam Surat Ukur Nomor : Nomor Hak :