

AP 969554

2432

PSDA
HP1 DAFTAR ISIAN 206

DS Perboto

BADAN PERTANAHAN NASIONAL



**SERTIPIKAT
(TANDA BUKTI HAK)**



KANTOR PERTANAHAN
KABUPATEN / KOTAMADYA

WONOSOBO

11.06.07.03.A.00001

AP 969554

KARTU F

AP 969554

DAFTAR ISIAN 206

BADAN PERTANAHAN NASIONAL



SERTIPIKAT

HAK : PAKAI No. 1

PROPINSI : J.A.W.A.T.E.N.G.A.H.

KABUPATEN / KOTAMADYA : MONOSOBO

KECAMATAN : KALIKAJAR

D E S A / KELURAHAN : PERBOPO

DAFTAR ISIAN 208

No. 39 / B / 1982 / 19 2001

DAFTAR ISIAN 307

No. / 19

KANTOR PERTANAHAN
KABUPATEN / KOTAMADYA

.....MONOSOBO.....

AP969554

11.25.07.03.4.00001



422000 9A

SKALA 1 :



PENJELASAN : batas tanah ini

42300 9A

Hal lain - lain :

Daftar Isian 302 tgl. No.

Daftar Isian 307 tgl. No.

UNTUK SERTIPIKAT

WONOSOBO Tgl. 026 - 04 - 19 99

Wonosobo Tgl. 10 - 2 - 1999

Kepala Seksi Pengukuran dan Pendaftaran Tanah

Kepala Kantor Pertanahan
Kabupaten / Kotamadya
Wonosobo

Kantor Pertanahan
Kabupaten / Kotamadya
Wonosobo



TJUTADI, SH

NIP 010 166 138

titd.

SOEKIRNO, BSc

NIP 010 034 232

Lihat surat ukur Pemisahan / Penggabungan Nomor : / 19..... Nomor hak :
Pengganti

Dikeluarkan surat ukur		L u a s	Nomor hak	Sisa luas
Tanggal	Nomor			

Sisanya diuraikan dalam surat ukur Nomor : / 19..... Nomor hak

Ketentuan P.P. 24 Tahun 1997 yang perlu diperhatikan

Pasal 17

- (3) Penempatan tanda-tanda batas termasuk pemeliharaannya wajib dilakukan oleh pemegang hak atas tanah yang bersangkutan.

Pasal 32

- (1) Sertifikat merupakan surat tanda bukti hak yang berlaku sebagai alat pembuktian yang kuat mengenai data fisik dan data yuridis yang termuat di dalamnya, sepanjang data fisik dan data yuridis tersebut sesuai dengan data yang ada dalam surat ukur dan buku tanah hak yang bersangkutan.
- (2) Dalam hal atas suatu bidang tanah sudah diterbitkan sertipikat secara sah atas nama orang atau badan hukum yang memperoleh tanah tersebut dengan itikad baik dan secara nyata menguasainya, maka pihak lain yang merasa mempunyai hak atas tanah itu tidak dapat lagi menuntut pelaksanaan hak tersebut apabila dalam waktu 5 (lima) tahun sejak diterbitkan sertipikat itu tidak mengajukan keberatan secara tertulis kepada pemegang sertipikat dan Kepala Kantor Pertanahan yang bersangkutan ataupun tidak mengajukan gugatan ke Pengadilan mengenai penguasaan tanah atau penerbitan sertipikat tersebut.

Pasal 36

- (1) Pemeliharaan data pendaftaran tanah dilakukan apabila terjadi perubahan pada data fisik atau data yuridis obyek pendaftaran tanah yang telah terdaftar.
- (2) Pemegang hak yang bersangkutan wajib mendaftarkan perubahan sebagaimana dimaksud pada ayat (1) kepada Kantor Pertanahan.

Pasal 40

- (1) Selambat-lambatnya 7 (tujuh) hari kerja sejak tanggal ditandatangani akta yang bersangkutan, PPAT wajib menyampaikan akta yang dibuatnya berikut dokumen-dokumen yang bersangkutan kepada Kantor Pertanahan untuk didaftar.
- (2) PPAT wajib menyampaikan pemberitahuan tertulis mengenai telah disampainya akta sebagaimana dimaksud pada ayat (1) kepada para pihak yang bersangkutan.

Pasal 42

- (1) Untuk pendaftaran peralihan hak karena pewarisan mengenai bidang tanah hak yang sudah didaftar dan hak milik atas satuan rumah susun sebagai yang diwajibkan menurut ketentuan sebagaimana dimaksud dalam pasal 36, wajib diserahkan oleh yang menerima hak atas tanah atau hak milik atas satuan rumah susun yang bersangkutan sebagai warisan kepada Kantor Pertanahan, sertipikat hak yang bersangkutan, surat kematian orang yang namanya dicatat sebagai pemegang haknya dan surat tanda bukti sebagai ahli waris.

— 0 —

010 034 232

SURAT UKUR

No. 2/BPN/1999

SEBIDANG TANAH YANG DIKUASAI OLEH DPU
PENGAIRAN DATI II WONOSOBO TERLETAH DI

DESA : PERBOTO
KECAMATAN : KALIKAJAR
KABUPATEN : WONOSOBO
PROPINSI : JAWA TENGAH
LEMBAR : 1
LUAS : ± 112.000 M²
SALURAN : MUNGKUNG
PERBANDINGAN: 1:1000

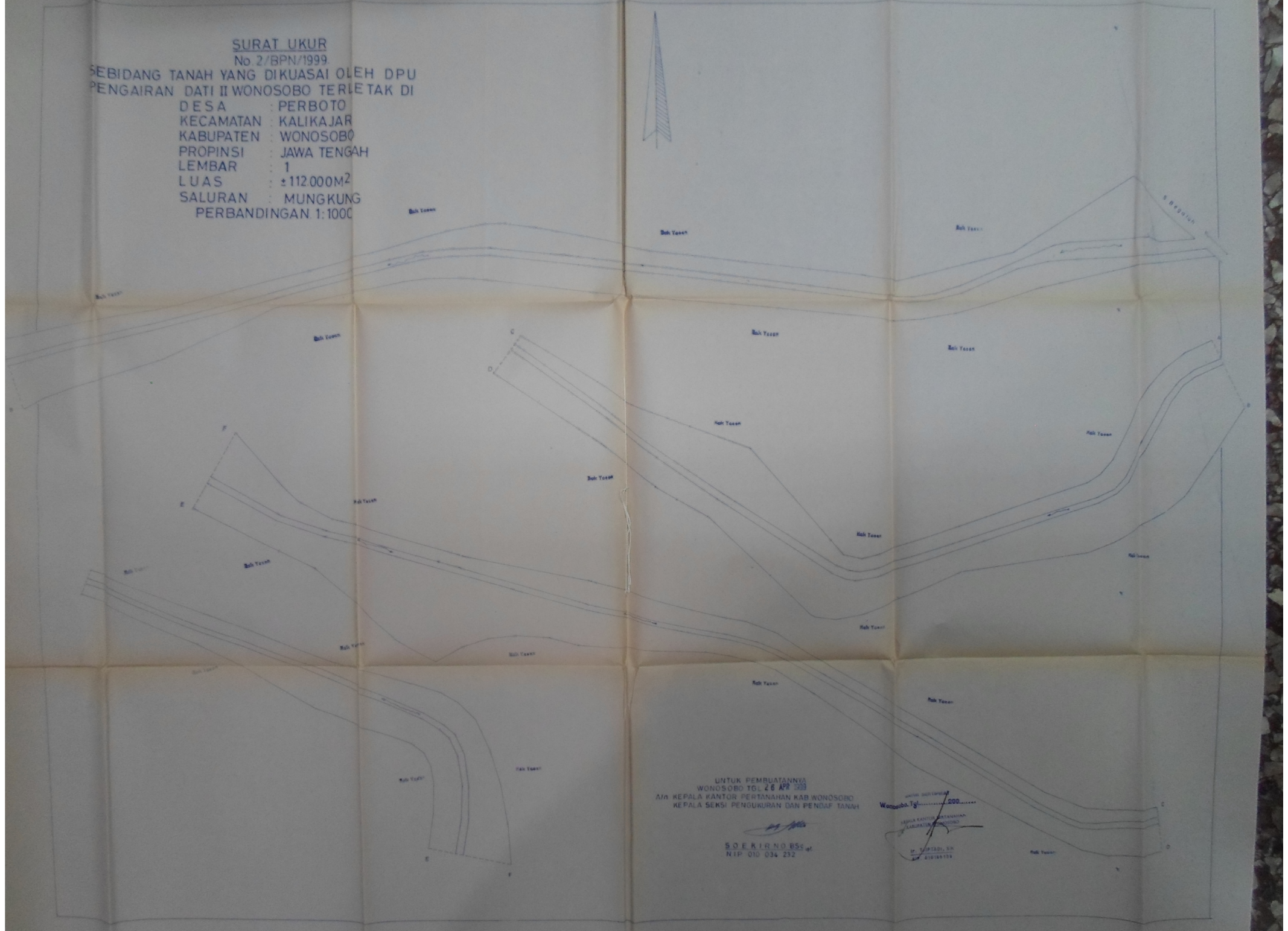

UNTUK PEMBUATANNYA
WONOSOBO TGL. 26 APR 2009
A/N KEPALA KANTOR PERTANAHAN KAB. WONOSOBO
KEPALA SEKSI PENGUKURAN DAN PENDAF. TANAH

SOEKIRNO BS
N.I.P. 010 034 232

Wonosobo, 19/04/2009

KEPALA KANTOR PERTANAHAN
KABUPATEN WONOSOBO
M. HARTONO, SH
NIP. 610104134